

Fondo Sergio Lenci architetto

Report data-entry Easycat

arch. Maria Letizia Accorsi - arch. Roberto Faraone

12 febbraio 2014

Indice

SL-FON	Scheda Fondo.....	2
SL-PRO1	Serie elaborati grafici attività professionale.....	5
SL-PRO2	Serie elaborati grafici attività didattica	38
SL-DOC1	Serie carteggi e documenti attività professionale.....	40
SL-DOC2	Serie carteggi e documenti pubblicazioni.....	58
SL-DOC3	Serie carteggi e documenti convegni e commissioni.....	60
SL-DOC4	Serie carteggi e documenti università (amministrativa e didattica)	62
SL-FOT1	Serie fotografie attività professionale.....	64
SL-FOT2	Serie fotografie attività didattica	73
SL-PLA	Serie plastici attività professionale e didattica	74

Lenci Sergio : Archivio. - 1956-2000 . - tavole 3084, disegni e schizzi 1622, contenuti in 291 tubi ; volumi 6, fotografie e diapositive ca. 1830 in 197 fascicoli, 29 cartelle, 19 album, 11 scatole ; plastici 10

Note:

Il lavoro di riordinamento e schedatura del fondo si è articolato in 3 fasi:

1) verificata la consistenza del materiale conservato nell'archivio e riportata nel verbale di consegna del 10/05/2005, con il riscontro alla data 15.03.2012 della presenza di 202 tubi, 3 scatole e 1 busta di rotoli, 26 scatole di materiale vario, 2 pacchi e 2 cartelle, 9 plastici. Registrazione dei dati essenziali, separazione e condizionamento del materiale documentario relativo ai progetti appartenenti alle tipologie di edilizia carceraria non visionarie;

2) schedatura e pre-condizionamento del materiale documentario contenuto nell'archivio. Compilazione di pre-schede cartacee progressivamente riversate in un inventario generale informatizzato in formato Excel, strutturato secondo voci corrispondenti ai campi definiti nel data-entry Easycat (Titolo, autore, data, data-iso, consistenza fisica, materia e tecnica, note, note contenuto, segnatura e collocazione);

3) informatizzazione dei dati acquisti e condizionamento.

Parte della documentazione relativa all'attività didattica è conservata presso l'Archivio della Biblioteca della Facoltà di Architettura dell'Università "La Sapienza" di Roma.

I lavori di riordinamento, catalogazione e informatizzazione del materiale documentario, promosso dall'Ordine degli Architetti di Roma e Provincia (arch. Maria Letizia Mancuso, responsabile degli Archivi di Architettura) sono stati curati dagli architetti Maria Letizia Accorsi e Roberto Faraone con la direzione scientifica della dott.ssa Elisabetta Reale della Soprintendenza Archivistica per il Lazio.

Criteri di catalogazione: il materiale documentario relativo ai progetti appartenenti alle tipologie di edilizia carceraria, dopo la registrazione dei dati essenziali, è stato condizionato separatamente ma non visionato e non inserito in Easycat, questo comporta dei salti nella numerazione progressiva delle segnature; le unità progetto quando composte di più di dieci elementi (tubi o sottofascicoli) sono state articolate in sottounità, per una migliore interpretazione dei contenuti.

Note sul contenuto:

Il complesso documentario contiene materiale vario ed eterogeneo quanto a contenuto e tipologie di documenti: elaborati grafici e disegni, carteggi, relazioni di progetto, fotografie e pubblicazioni.

L'Archivio "Sergio Lenci" è la testimonianza di cinquant'anni di professione di uno dei protagonisti dell'architettura italiana del XX secolo, che ha contribuito in modo determinante alla costruzione dell'Italia del secondo dopoguerra, con opere pubbliche o a servizio pubblico: scuole, ospedali, palazzi di Giustizia, case circondariali, edilizia residenziale. L'archivio descrive principalmente l'attività svolta dallo Studio Lenci, a partire dal 1952 fino al 2000, e comprende inoltre una parte del materiale documentario legato agli incarichi accademici presso le Facoltà di Architettura di Roma e Palermo.

Struttura Fondo Sergio Lenci (SL-00.FON):

- SL-01.PRO serie ELABORATI GRAFICI
 - SL-01.PRO1 sottoserie Attività Professionale
 - SL-01.PRO2 sottoserie Attività Didattica
- SL-02.DOC serie DOCUMENTI
 - SL-02.DOC1 sottoserie Attività Professionale
 - SL-02.DOC2 sottoserie Pubblicazioni
 - SL-02.DOC3 sottoserie Convegni e Commissioni
 - SL-02.DOC4 sottoserie Attività Didattica
- SL-03.FOT serie FOTOGRAFIE
 - SL-03.FOT1 sottoserie Attività Professionale
 - SL-03.FOT2 sottoserie Attività Didattica
- SL-04.PLA serie PLASTICI

Storia istituzionale e amministrativa, nota biografica: Il Fondo è stato dichiarato di notevole interesse storico dalla Soprintendenza Archivistica per il Lazio (Mibac) con provvedimento del 5 marzo 1997, nell'ambito di uno specifico progetto dedicato agli archivi degli architetti

Storia dei passaggi di responsabilità giuridica: Il fondo è attualmente conservato presso la sede dell'Ordine degli Architetti P.P.C. di Roma e provincia, nell'edificio dell'Acquario Romano, sede della Casa dell'Architettura. Il trasferimento dell'archivio presso la sede dell'Ordine è avvenuto in base al protocollo d'intesa sottoscritto il 18 ottobre 2004 dalla Soprintendenza Archivistica per il Lazio, dall'Ordine Architetti P.P.C. di Roma e provincia e dalla Direzione Architettura e Arte Contemporanee del Mibac che prevedeva l'accordo dei tre soggetti per la realizzazione di interventi di salvaguardia e valorizzazione su archivi di architetti, dichiarati di interesse storico. La consegna è avvenuta in due fasi: nel maggio 2005 e il 17 marzo 2009

Segnatura: SL-00.FON

CT=802 CR=E507500005164



Tabella elenco edifici edilizia carceraria

GRUPPI S. SINGOLARI	PROGETTO	DENOMINAZIONE	PRODUTTORE/ALTRI AUTORI	DATA S. LENO	DATA	CONSISTENZA	NOTE (v.e., TUBO)	NOTE (BIBLIOTECA, FIRMA, LIBRO, INDICAZIONI GENERALI)	NOTE (MATERIALE TECNICA)	NOTE CONTENUTO
SL-403	SL-PROT/002.02	Carcere Rebibbia, Roma	[S. Lenzi]	1959/0000	1959		60	Rebibbia		
SL-404	SL-PROT/002.03	Carcere Rebibbia, Roma	[S. Lenzi]	1959/0000	1959		63	Rebibbia		
SL-405	SL-PROT/002.04	Carcere Rebibbia, Roma	[S. Lenzi]	1959/0000	1959		69	Rebibbia A		
SL-406	SL-PROT/002.05	Carcere Rebibbia, Roma	[S. Lenzi]	1959/0000	1959		65	Rebibbia BAR G		
SL-407	SL-PROT/002.06	Carcere Rebibbia, Roma	[S. Lenzi]	1959/0000	1959		62	Rebibbia D		
SL-408	SL-PROT/002.07	Carcere Rebibbia, Roma	[S. Lenzi]	1959/0000	1959		64	Rebibbia F		
SL-409	SL-PROT/002.08	Carcere Rebibbia, Roma	[S. Lenzi]	1959/0000	1959		147	Roma - Rebibbia ultima soluzione 1966		
SL-410	SL-PROT/002.09	Carcere Rebibbia, Roma	[S. Lenzi]	1959/0000	1959		148	Roma - Rebibbia ultima soluzione 1966		
SL-411	SL-PROT/002.10	Carcere Rebibbia, Roma	[S. Lenzi]	1959/0000	1959		149	Roma - Rebibbia ultima soluzione 1966		
SL-412	SL-PROT/002.11	Carcere Rebibbia, Roma	[S. Lenzi]	1959/0000	1959		188	Roma - Rebibbia ultima soluzione 1966		
SL-428	SL-PROT/013.01	Carcere, Roma	[S. Lenzi]	1967/0000	1967		76	Roma - Carcere CUDIZIARIO progetto di massima		
SL-429	SL-PROT/013.02	Carcere, Roma	[S. Lenzi]	1967/0000	1967		74	Roma nuovo CARCERE		
SL-430	SL-PROT/013.03	Carcere, Roma	[S. Lenzi]	1967/0000	1967		74	Roma nuovo CARCERE		
SL-431	SL-PROT/021.01	Carcere, Spoleto	[S. Lenzi]	1970/0000	1970		34B	Spoleto CARCERE		
SL-432	SL-PROT/021.02	Carcere, Spoleto	[S. Lenzi]	1970/0000	1970		34B	Spoleto Caserma Agenti Impianto elettrico termino		
SL-433	SL-PROT/021.03	Carcere, Spoleto	[S. Lenzi]	1970/0000	1970		30	Spoleto CARCERE		
SL-434	SL-PROT/021.04	Carcere, Spoleto	[S. Lenzi]	1970/0000	1970		32	Spoleto CARCERE		
SL-435	SL-PROT/021.05	Carcere, Spoleto	[S. Lenzi]	1970/0000	1970		33	Spoleto CARCERE		
SL-436	SL-PROT/021.06	Carcere, Spoleto	[S. Lenzi]	1970/0000	1970		33	Spoleto CARCERE		
SL-437	SL-PROT/021.07	Carcere, Spoleto	[S. Lenzi]	1970/0000	1970		32	Spoleto CARCERE		
SL-438	SL-PROT/021.08	Carcere, Spoleto	[S. Lenzi]	1970/0000	1970		72	Spoleto CARCERE prima soluzione		
SL-439	SL-PROT/021.09	Carcere, Spoleto	[S. Lenzi]	1970/0000	1970		72	Spoleto CARCERE prima soluzione		
SL-440	SL-PROT/021.10	Carcere, Spoleto	[S. Lenzi]	1970/0000	1970		72	Spoleto CARCERE prima soluzione		
SL-441	SL-PROT/034.02	Carcere, Livorno	[S. Lenzi]	1974/0000	1974		38	Livorno CARCERE		
SL-442	SL-PROT/034.03	Carcere, Livorno	[S. Lenzi]	1974/0000	1974		38A	Livorno CARCERE		
SL-443	SL-PROT/041	Carcere, Torino	[S. Lenzi]	1975/0000	1975		71	Carcere CARCERE imminente, br. 1-60 1971, br. 1-5 1974		NON IN ELENCO BIOGRAFIA
SL-243	SL-PROT/087	Carcere, Asinara	[S. Lenzi-7]	1977/0000	[19-7]		119	ASINARA		NON IN ELENCO BIOGRAFIA
SL-244	SL-PROT/085.01	Carcere, Benevento	[S. Lenzi-7]	1977/0000	[19-7]		49	Benevento CARCERE		NON IN ELENCO BIOGRAFIA
SL-245	SL-PROT/085.02	Carcere, Benevento	[S. Lenzi-7]	1977/0000	[19-7]		60	Benevento CARCERE		NON IN ELENCO BIOGRAFIA
SL-246	SL-PROT/085.03	Carcere, Benevento	[S. Lenzi-7]	1977/0000	[19-7]		61	Benevento Caserma Agenti		NON IN ELENCO BIOGRAFIA
SL-247	SL-PROT/085.04	Carcere, Benevento	[S. Lenzi-7]	1977/0000	[19-7]		61A	Benevento Caserma Agenti		NON IN ELENCO BIOGRAFIA
SL-248	SL-PROT/085.05	Carcere, Benevento	[S. Lenzi-7]	1977/0000	[19-7]		100	Benevento Prima proposta		NON IN ELENCO BIOGRAFIA
SL-249	SL-PROT/089	Carcere, Capraia Gorgona	[S. Lenzi-7]	1977/0000	[19-7]		117	Capraia Gorgona dormitorio detenuti		NON IN ELENCO BIOGRAFIA
SL-260	SL-PROT/099	Carcere, Caserta	[S. Lenzi-7]	1977/0000	[19-7]		84	Caserta CARCERE		NON IN ELENCO BIOGRAFIA
SL-261	SL-PROT/091.01	Carcere, Soffa	[S. Lenzi-7]	1977/0000	[19-7]		85	Torità CASA PENALE		NON IN ELENCO BIOGRAFIA
SL-262	SL-PROT/091.02	Carcere, Soffa	[S. Lenzi-7]	1977/0000	[19-7]		86	Torità CASA PENALE per minoretti psichici		NON IN ELENCO BIOGRAFIA
SL-263	SL-PROT/091.03	Carcere, Soffa	[S. Lenzi-7]	1977/0000	[19-7]		87	Torità CASA PENALE per minoretti psichici		NON IN ELENCO BIOGRAFIA
SL-264	SL-PROT/092.01	Casa circondariale, Bologna	[S. Lenzi]	1977/0000	[19-7]		141	Bologna		NON IN ELENCO BIOGRAFIA
SL-265	SL-PROT/092.02	Casa circondariale, Bologna	[S. Lenzi]	1977/0000	[19-7]		142	Bologna		NON IN ELENCO BIOGRAFIA
SL-266	SL-PROT/093	Casa circondariale, Terni	[S. Lenzi-7]	1977/0000	[19-7]		143	Terni		NON IN ELENCO BIOGRAFIA
SL-267	SL-PROT/094.01	Carcere(7), Vercelli	[S. Lenzi-7]	1977/0000	[19-7]		39	Vercelli		NON IN ELENCO BIOGRAFIA
SL-268	SL-PROT/094.02	Carcere(7), Vercelli	[S. Lenzi-7]	1977/0000	[19-7]		37	Vercelli "la valin" 1 al 18		NON IN ELENCO BIOGRAFIA
SL-269	SL-PROT/094.03	Carcere(7), Vercelli	[S. Lenzi-7]	1977/0000	[19-7]		38	Vercelli - Tav. data 19.03.37		NON IN ELENCO BIOGRAFIA
GRUPPI S. SINGOLARI	PROGETTO	DENOMINAZIONE	PRODUTTORE/ALTRI AUTORI	DATA S. LENO	DATA	CONSISTENZA	NOTE (v.e., TUBO)	NOTE (BIBLIOTECA, FIRMA, LIBRO, INDICAZIONI GENERALI)	NOTE (MATERIALE TECNICA)	NOTE CONTENUTO
SL-PA.7	SL-40 DOCC112	Carcere, Spoleto	[S. Lenzi]	1959/0000	1970/0000					
GRUPPI S. SINGOLARI	PROGETTO	DENOMINAZIONE	PRODUTTORE/ALTRI AUTORI	DATA S. LENO	DATA	CONSISTENZA	NOTE (v.e., TUBO)	NOTE (BIBLIOTECA, FIRMA, LIBRO, INDICAZIONI GENERALI)	NOTE (MATERIALE TECNICA)	NOTE CONTENUTO
SL-PA.7	SL-40 DOCC112	Carcere, Spoleto	[S. Lenzi]	1959/0000	1970/0000					

SL-01.PRO

Elaborati grafici / Sergio Lenci. - 1956 - 2000 . - 3084 tavole, 1621 disegni e schizzi, 6 cartelle, 5 fotografie
I progetti sono stati ordinati cronologicamente, rilevando per ogni unità archivistica: titolo, autore, firma, consistenza, data, luogo di esecuzione. - criteri di catalogazione: il materiale documentario relativo ai progetti appartenenti alle tipologie di edilizia carceraria, dopo la registrazione dei dati essenziali, è stato condizionato separatamente ma non visionato e non inserito in Easycat, questo comporta dei salti nella numerazione progressiva delle segnature; le unità progetto quando composte di più di dieci elementi (tubi o sottofascicoli) sono state articolate in sottounità, per una migliore interpretazione dei contenuti.

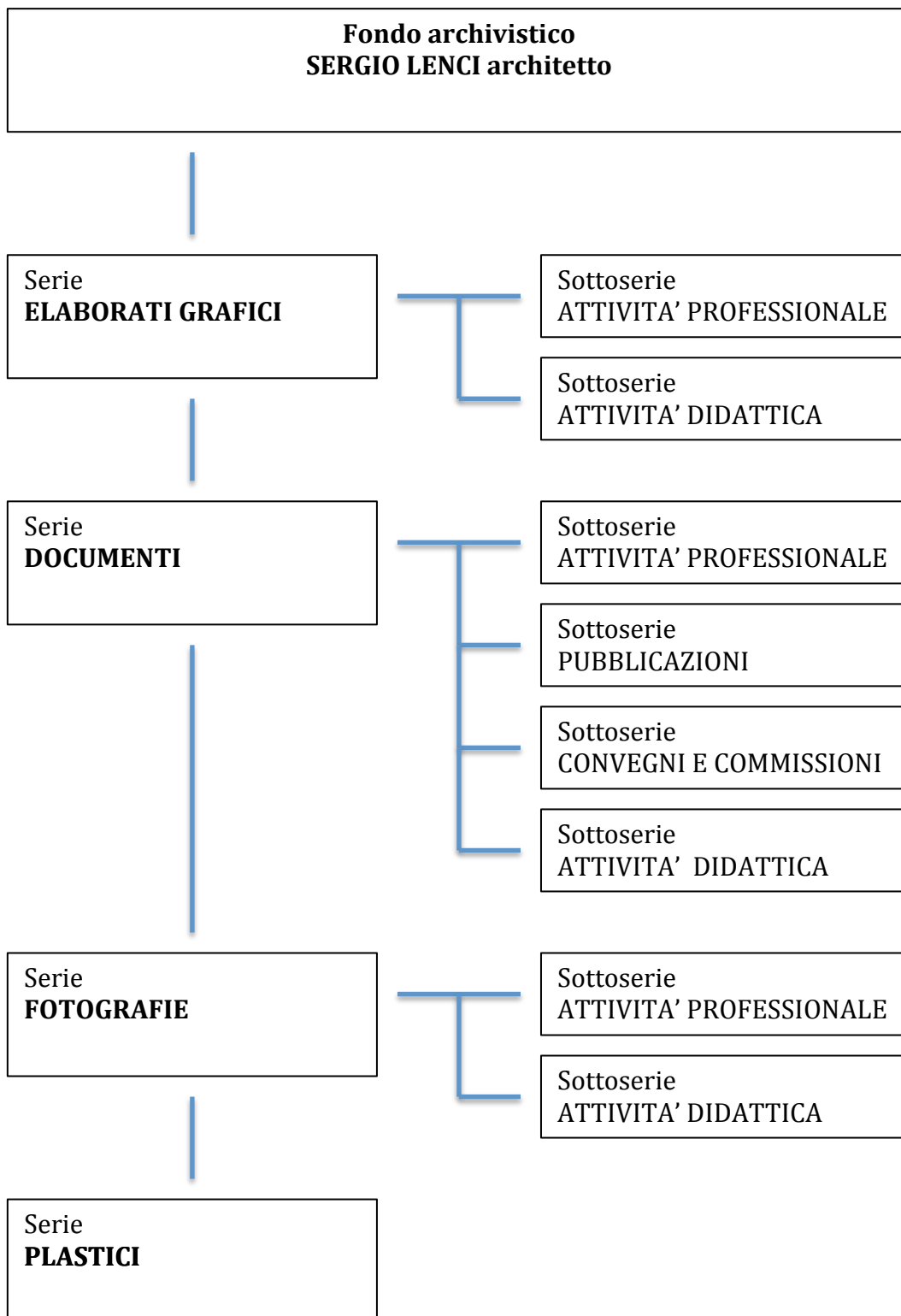
Note sul contenuto: La serie comprende 3084 tavole, 1621 disegni e schizzi, 5 fotografie, contenute in 291 tra tubi, album e cartelle, riferite a 110 progetti realizzati anche in collaborazione con altri professionisti tra il 1956 e il 2000, più alcuni progetti non identificati e materiali didattici.

Segnatura: SL-01.PRO

Fa parte di (non biunivoco): AP 802 Lenci Sergio : Archivio

CT=803 CR=E507500005166

SL-01.PRO1

Elaborati grafici attività professionale / Sergio Lenci. - 1956 - 1999 . - tavole 3040, disegni e schizzi 1600, 4 fotografie, contenuti in 285 rotoli, cartelle 5, album 1

limiti di consultabilità: sono esclusi dalla consultazione tutti i materiali relativi alla tipologia di edilizia carceraria. - criteri di catalogazione: il materiale documentario relativo ai progetti appartenenti alle tipologie di edilizia carceraria, dopo la registrazione dei dati essenziali, è stato condizionato separatamente ma non visionato e non inserito in Easycat, questo comporta dei salti nella numerazione progressiva delle segnature; le unità progetto quando composte di più di dieci elementi (tubi o sottofascicoli) sono state articolate in sottounità, per una migliore interpretazione dei contenuti.

Note sul contenuto: La serie è composta da 290 unità ordinate secondo il criterio cronologico, riferite a 110 progetti relativi all'attività professionale, più alcuni progetti diversi non identificati accorpate in un unico rotolo

Denominazione soggetto produttore: Sergio Lenci

Segnatura: SL-01.PRO1

Fa parte di (non biunivoco): AP 803 Elaborati grafici / Sergio Lenci

CT=803 CR=E507500005427

SL-01.PRO1/001

Velodromo Olimpico all'Eur, Roma, concorso / Sergio Lenci, Baldo De Rossi. - [1956] . - 7 disegni
vecchia segnatura: 124 - Roma motovelodromo. - matita, inchiostro di china e trasferibili su carta da lucido

Segnatura: SL-01.PRO1/001

Fa parte di (non biunivoco): AP 803 Elaborati grafici attività professionale / Sergio Lenci

CT=801 CR=E507500005441 C=tubo SL-001

SL-01.PRO1/003

[Coop edilizia via S. Fabiano a Roma] / [S. Lenci, con Chiarini]. - [1959] . - 2 disegni
matita su carta schizzo

Segnatura: SL-01.PRO1/003

Fa parte di (non biunivoco): AP 803 Elaborati grafici attività professionale / Sergio Lenci

CT=801 CR=E507500005848 C=tubo SL-013

SL-01.PRO1/004

Biblioteca Nazionale a Roma, concorso / [Sergio Lenci]. - [1959] . - 2 disegni
matita su carta da schizzo

Segnatura: SL-01.PRO1/004

Fa parte di (non biunivoco): AP 803 Elaborati grafici attività professionale / Sergio Lenci

CT=801 CR=E507500005442 C=tubo SL-014

SL-01.PRO1/005

Edificio per abitazioni e negozi in viale Liguria a Brindisi, progetto di massima / Sergio Lenci. - [1960] . - 17 tavole, 23 disegni

matita, inchiostro di china, trasferibili, retini e pennarelli su carta da lucido, carta da schizzo e radex

Note sul contenuto: Committente: Immobiliare Elia S.p.a. Brindisi

Segnatura: SL-01.PRO1/005

Fa parte di (non biunivoco): AP 803 Elaborati grafici attività professionale / Sergio Lenci

CT=801 CR=E507500005443 C=tubi SL-015, SL-016, SL-017

SL-01.PRO1/006

Palazzo di Giustizia per la città di Lecce, concorso e progetto esecutivo / Sergio Lenci. - [1961] - 16/09/1968 . - 39 tavole, 10 disegni

inchiostro di china, retini, timbro a inchiostro su carta da lucido, copia radex

Note sul contenuto: vecchia segnatura: (SI-018) 69 - Lecce, Palazzo di Giustizia; (SI-019) 70 - Lecce, Palazzo di Giustizia; motto del concorso: Forum; (SL-020) nota : contiene anche il progetto di sistemazione urbanistica delle zone adiacenti al nuovo palazzo di Giustizia e dell'innesto urbano dell'autostrada per Brindisi

Segnatura: SL-01.PRO1/006

Fa parte di (non biunivoco): AP 803 Elaborati grafici attività professionale / Sergio Lenci

CT=801 CR=E507500005445 C=tubi SL-018, SL-019, SL-020

SL-01.PRO1/007

Edificio industriale al Km 11 della via Prenestina a Roma, progetto / B. Rossi Doria. - 27/02/1962 . - 5 tavole, 2 disegni
vecchia segnatura: 129 - Micheletti 1960. - matita e china su carta da lucido e radex

Note sul contenuto: Committente: Micheletti Lamberto, Micheletti Moris; B. Rossi Doria architetto, progettista e direttore lavori

Segnatura: SL-01.PRO1/007

Fa parte di (non biunivoco): AP 803 Elaborati grafici attività professionale / Sergio Lenci

CT=801 CR=E507500005448 C=tubo SL-021

SL-01.PRO1/008

Centro di rieducazione per bambini subnormali a Roma, progetto per la costruzione di due padiglioni in elementi prefabbricati di cemento armato / Sergio Lenci. - 11/12/1962 - 30/12/1967 . - 12 tavole, 12 disegni

vecchia segnatura: 126 - Roma, Scuola Villa Doria. - matita, inchiostro di china, trasferibili e retini su carta da lucido, carta da schizzo, copia radex

Segnatura: SL-01.PRO1/008

Fa parte di (non biunivoco): AP 803 Elaborati grafici attività professionale / Sergio Lenci

CT=801 CR=E507500005451 C=tubo SL-022

SL-01.PRO1/009

[Quartiere GESCAL a Secondigliano, Napoli, concorso] / Sergio Lenci. - [1965] . - 10 disegni

vecchia segnatura: 99 - Napoli SECONDIGLIANO. - matita, china, trasferibili e retini su carta da lucido, copia radex

Segnatura: SL-01.PRO1/009

Fa parte di (non biunivoco): AP 803 Elaborati grafici attività professionale / Sergio Lenci

CT=801 CR=E507500005452 C=tubo SL-023

SL-01.PRO1/010

Quartiere IACP Trieste - edificio a torre "A" a Ravenna, progetto / Sergio Lenci, G. Gandolfi. - 10/01/1966 - 20/05/1966 . - 13 tavole, 63 disegni

vecchia segnatura: 77 - Ravenna Quartiere Trieste. - pastelli, pennarelli, matita, inchiostro di china, retini e trasferibili su carta da lucido, carta da schizzo, copia radex, pergamin. - riproduzione

Segnatura: SL-01.PRO1/010

Fa parte di (non biunivoco): AP 803 Elaborati grafici attività professionale / Sergio Lenci

CT=801 CR=E507500005453 C=tubo SL-024

SL-01.PRO1/011

Nuovo Brefotrofio a Penne, progetto esecutivo / Sergio Lenci. - 20/02/1966 . - 37 tavole

vecchia segnatura: 81 - Penne (Pescara) Brefotrofio. - matita, inchiostro di china e retini su carta da lucido e carta da schizzo. - riproduzione

Note sul contenuto: committente: ISES, Amministrazione provinciale di Pescara; contiene assonometrie

Segnatura: SL-01.PRO1/011

Fa parte di (non biunivoco): AP 803 Elaborati grafici attività professionale / Sergio Lenci

CT=801 CR=E507500005454 C=tubo SL-025

SL-01.PRO1/012

Palazzo di Giustizia a Brindisi, progetto esecutivo / Sergio Lenci, Carlo Aymonino. - 30/09/1966 - 22/12/1972 . - 45 tavole

vecchia segnatura: (SL-026) 68 - Brindisi - Palazzo di Giustizia; (SL-027) 137 - Brindisi. - inchiostro di china, matita, timbro a inchiostro, retini, trasferibili, su carta lucida e da schizzo, copia radex

Note sul contenuto: committente: Comune di Brindisi

Segnatura: SL-01.PRO1/012

Fa parte di (non biunivoco): AP 803 Elaborati grafici attività professionale / Sergio Lenci

CT=801 CR=E507500005455 C=tubi SL-026, SL-027

SL-01.PRO1/014

[Ospedale psichiatrico di Nuoro, concorso nazionale per la progettazione di massima] / [Sergio Lenci]. - [1967] . - 13 tavole, 22 disegni

vecchia segnatura: (SL-031) 95 Nu - Ospedale psichiatrico di Nuoro, (SL-032) 96 Nu - Ospedale psichiatrico di Nuoro. - matita, inchiostro di china, trasferibili, retini e adesivo su carta da lucido, carta da schizzo, copia radex

Note sul contenuto: motto: AMORE E PSICHE

Segnatura: SL-01.PRO1/014

Fa parte di (non biunivoco): AP 803 Elaborati grafici attività professionale / Sergio Lenci

CT=801 CR=E507500005435 C=rotoli SL-031, SL-032

SL-01.PRO1/015

Quartiere in frazione Villaseta ad Agrigento, progetto / Sergio Lenci, Fausto Ermanno Leschiutta, Vittore Martelli, Edoardo Micheletti, Sergio Musmeci. - 15/04/1967 - 02/09/1969 . - 58 tavole, 2 disegni

vecchia segnatura: 86, 87 - Agrigento Villaseta. - matita, inchiostro di china e trasferibili su carta da lucido, copia radex, . - firma

Note sul contenuto: ISES servizio progettazione Agrigento (L. 28/9/66), costruzione del V° e VII° lotto lavori appartamenti e relative urbanizzazioni primarie nella zona est di Villaseta; lista completa progettisti: S. Lenci, con V. Martelli, E. Micheletti (architettura), S. Musmeci (strutture), G. Lucarelli (impianti int.), F. Lattanzi (impianti est), F. Sabetta (strade), P. Porcinai (Verde), A. Bonafede, Roberto Calandra, M. Ghio (coordinamento urbanistico e progettazione)

Segnatura: SL-01.PRO1/015

Fa parte di (non biunivoco): AP 803 Elaborati grafici attività professionale / Sergio Lenci

CT=801 CR=E507500005457 C=tubi SL-033, SL-034

SL-01.PRO1/016

Nuova sede Ospedale Provinciale S. Carlo di Potenza, progettazione esecutiva / Sergio Lenci, Alfredo Lambertucci, Vittore Martelli, Edoardo Micheletti, Anna Maria Pivetti. - 30/11/1967 - 00/11/1999 . - 74 tubi contenenti 1196 tavole, 297 disegni

l'unità-progetto è articolata in 74 sottounità, per una migliore interpretazione dei contenuti (vedi schede da SL-01.PRO1/016.01 a SL-01.PRO1/016.74)

Note sul contenuto: altri collaboratori: A. Poma (direttore lavori), ing. F. Capuano, ing. G. Rosco; principali fasi progettuali ed esecutive del Nuovo Ospedale Provinciale S. Carlo di Potenza: 1966, Concorso; 1969, progetto esecutivo (stralci 1°- 4°); 1973, reparto cardiocirurgia; 1975, prima variante generale (fusione corpi D-E-F in un unico edificio); 1984, adeguamento sismico ed edifici F', H; 1988, progetto di completamento-variante D-E-F (1992-94 padiglione AIDS e variante); 1999, opere di completamento (polo didattico M7, farmacia convitto M8, ristrutturazione I4-I5-I6, uffici accoglienza, galleria d'accesso, snodo smistamento, nuova viabilità generale)

Segnatura: SL-01.PRO1/016

Fa parte di (non biunivoco): AP 803 Elaborati grafici attività professionale / Sergio Lenci

CT=801 CR=E507500005494 C=tubi da SL-035 a SL-108

SL-01.PRO1/016.01

Ospedale Provinciale S. Carlo di Potenza, progetto esecutivo della nuova sede, lotto 1 - lotto 1-2 / Sergio Lenci, con Alfredo Lambertucci, Vittore Martelli, Edoardo Micheletti, Anna Maria Pivetti. - 30/11/1967 . - 32 tavole

vecchia segnatura: 1 - Potenza dalla 1 alla 4, dalla 6 alla 9, dalla 15 alla 35. - copia radex, ciano su lucido, copia su lucido adesivo (intestazione)

Segnatura: SL-01.PRO1/016.01

Fa parte di (non biunivoco): AP 801 Nuova sede Ospedale Provinciale S. Carlo di Potenza, progettazione esecutiva / Sergio Lenci, Alfredo Lambertucci, Vittore Martelli, Edoardo Micheletti, Anna Maria Pivetti

CT=801 CR=E507500005498 C=tubo SL-035

SL-01.PRO1/016.02

Ospedale Provinciale S. Carlo di Potenza, progetto esecutivo della nuova sede, lotto 1, lotto 2, lotto 1-2 / Sergio Lenci, con Alfredo Lambertucci, Vittore Martelli, Edoardo Micheletti, Anna Maria Pivetti. - 30/11/1967 . - 21 tavole

vecchia segnatura: 5 - Potenza dalla 115 alla 132. - copia radex, ciano su lucido, copia su lucido adesivo (intestazione)

Segnatura: SL-01.PRO1/016.02

Fa parte di (non biunivoco): AP 801 Nuova sede Ospedale Provinciale S. Carlo di Potenza, progettazione esecutiva /

Sergio Lenci, Alfredo Lambertucci, Vittore Martelli, Edoardo Micheletti, Anna Maria Pivetti
CT=801 CR=E507500005499 C=tubo SL-036

SL-01.PRO1/016.03

Ospedale Provinciale S. Carlo di Potenza, progetto esecutivo della nuova sede, lotto 1, lotto 2 / Sergio Lenci, con Alfredo Lambertucci, Vittore Martelli, Edoardo Micheletti, Anna Maria Pivetti. - 30/11/1967 . - 21 tavole
vecchia segnatura: 6 - Potenza dalla N. 137 alla N. 141, dalla N. 143 alla N. 159. - matita e inchiostro di china su lucido, copie ciano su lucido, copia su adesivo (intestazione)

Segnatura: SL-01.PRO1/016.03

Fa parte di (non biunivoco): AP 801 Nuova sede Ospedale Provinciale S. Carlo di Potenza, progettazione esecutiva / Sergio Lenci, Alfredo Lambertucci, Vittore Martelli, Edoardo Micheletti, Anna Maria Pivetti
CT=801 CR=E507500005500 C=tubo SL-037

SL-01.PRO1/016.04

Ospedale Provinciale S. Carlo di Potenza, progetto esecutivo della nuova sede, lotto 1, lotto 2 / Sergio Lenci, con Alfredo Lambertucci, Vittore Martelli, Edoardo Micheletti, Anna Maria Pivetti. - 30/11/1967 . - 15 tavole
vecchia segnatura: 7 - Potenza dalla 160 alla 165, dalla 176 alla 183, S...N. 167, 169, 170, 185, 186. - matita e inchiostro di china, trasferibili su carta da lucido, copie ciano su lucido, copia su adesivo (intestazione)

Segnatura: SL-01.PRO1/016.04

Fa parte di (non biunivoco): AP 801 Nuova sede Ospedale Provinciale S. Carlo di Potenza, progettazione esecutiva / Sergio Lenci, Alfredo Lambertucci, Vittore Martelli, Edoardo Micheletti, Anna Maria Pivetti
CT=801 CR=E507500005501 C=tubo SL-038

SL-01.PRO1/016.05

Ospedale Provinciale S. Carlo di Potenza, progetto esecutivo della nuova sede, lotto 2 / Sergio Lenci, con Alfredo Lambertucci, Vittore Martelli, Edoardo Micheletti, Anna Maria Pivetti. - 30/11/1967 . - 19 tavole
vecchia segnatura: 3 - Potenza dalla 69 alla 96. - copia su radex, ciano su lucido, copia su lucido adesivo (intestazione)

Segnatura: SL-01.PRO1/016.05

Fa parte di (non biunivoco): AP 801 Nuova sede Ospedale Provinciale S. Carlo di Potenza, progettazione esecutiva / Sergio Lenci, Alfredo Lambertucci, Vittore Martelli, Edoardo Micheletti, Anna Maria Pivetti
CT=801 CR=E507500005502 C=tubo SL-039

SL-01.PRO1/016.06

Ospedale Provinciale S. Carlo di Potenza, progetto esecutivo della nuova sede, lotto 2 / Sergio Lenci, con Alfredo Lambertucci, Vittore Martelli, Edoardo Micheletti, Anna Maria Pivetti. - 30/11/1967 . - 18 tavole
vecchia segnatura: 4 - Potenza dalla 97 alla 114. - copia su radex, ciano su lucido, copia su lucido adesivo (intestazione)

Segnatura: SL-01.PRO1/016.06

Fa parte di (non biunivoco): AP 801 Nuova sede Ospedale Provinciale S. Carlo di Potenza, progettazione esecutiva / Sergio Lenci, Alfredo Lambertucci, Vittore Martelli, Edoardo Micheletti, Anna Maria Pivetti
CT=801 CR=E507500005503 C=tubo SL-040

SL-01.PRO1/016.07

Ospedale Provinciale S. Carlo di Potenza, progetto esecutivo della nuova sede, lotto 1 / Sergio Lenci, con Alfredo Lambertucci, Vittore Martelli, Edoardo Micheletti, Anna Maria Pivetti, A. Poma (DdL). - 30/11/1967 - 24/10/1968 . - 27 tavole

vecchia segnatura: 2 - Potenza dalla 36 alla 42, S...N. 46, 48, dalla 52 alla 68. - copia su radex, ciano su lucido, copia su lucido adesivo (intestazione)

Segnatura: SL-01.PRO1/016.07

Fa parte di (non biunivoco): AP 801 Nuova sede Ospedale Provinciale S. Carlo di Potenza, progettazione esecutiva / Sergio Lenci, Alfredo Lambertucci, Vittore Martelli, Edoardo Micheletti, Anna Maria Pivetti
CT=801 CR=E507500005504 C=tubo SL-041

SL-01.PRO1/016.08

Ospedale Provinciale S. Carlo di Potenza, progetto esecutivo della nuova sede, lotto 1, lotto 1-2, senza lotto con indicazione "primo stralcio" / Sergio Lenci, con Alfredo Lambertucci, Vittore Martelli, Edoardo Micheletti, Anna Maria Pivetti, A. Poma (DdL). - 30/11/1967 - 14/05/1969 . - 19 tavole

vecchia segnatura: 8 - Potenza S...N. 204, 205 dalla 208 alla 220. - trasferibili, retini, matita e inchiostro di china su carta da lucido, copie radex, copie ciano su lucido, copia su adesivo (intestazione)

Note sul contenuto: contiene un elenco tavole

Segnatura: SL-01.PRO1/016.08

Fa parte di (non biunivoco): AP 801 Nuova sede Ospedale Provinciale S. Carlo di Potenza, progettazione esecutiva /

Sergio Lenci, Alfredo Lambertucci, Vittore Martelli, Edoardo Micheletti, Anna Maria Pivetti
CT=801 CR=E507500005505 C=tubo SL-042

SL-01.PRO1/016.09

Ospedale Provinciale S. Carlo di Potenza, progetto esecutivo della nuova sede, lotto 1 - II stralcio, senza lotto con indicazione "primo stralcio" / Sergio Lenci, con Alfredo Lambertucci, Vittore Martelli, Edoardo Micheletti, Anna Maria Pivetti, A. Poma (DdL). - 30/11/1967 - 20/11/1970 . - 23 tavole

vecchia segnatura: 14 - Potenza dalla 313 alla 318, S...N. 322, dalla 329 alla 343. - Firma di diversi soggetti. - retini e trasferibili, matita e inchiostro di china su copie ciano su lucido, radex e carta da schizzo; copia su adesivo (intestazione)

Segnatura: SL-01.PRO1/016.09

Fa parte di (non biunivoco): AP 801 Nuova sede Ospedale Provinciale S. Carlo di Potenza, progettazione esecutiva / Sergio Lenci, Alfredo Lambertucci, Vittore Martelli, Edoardo Micheletti, Anna Maria Pivetti

CT=801 CR=E507500005506 C=tubo SL-043

SL-01.PRO1/016.10

Ospedale Provinciale S. Carlo di Potenza, progetto esecutivo della nuova sede, lotto 1 - II stralcio / Sergio Lenci, con Alfredo Lambertucci, Vittore Martelli, Edoardo Micheletti, Anna Maria Pivetti, A. Poma (DdL). - 30/11/1967 - 18/06/1971 . - 22 tavole

vecchia segnatura: 16 - Potenza dalla N. 369 alla N. 390. - Firma di diversi soggetti. - matita e inchiostro di china su copie ciano su lucido e radex, copia su adesivo (intestazione), trasferibili

Segnatura: SL-01.PRO1/016.10

Fa parte di (non biunivoco): AP 801 Nuova sede Ospedale Provinciale S. Carlo di Potenza, progettazione esecutiva / Sergio Lenci, Alfredo Lambertucci, Vittore Martelli, Edoardo Micheletti, Anna Maria Pivetti

CT=801 CR=E507500005507 C=tubo SL-044

SL-01.PRO1/016.11

Ospedale Provinciale S. Carlo di Potenza, progetto esecutivo della nuova sede, lotto 1 - III stralcio / Sergio Lenci, con Alfredo Lambertucci, Vittore Martelli, Edoardo Micheletti, Anna Maria Pivetti, A. Poma (DdL). - 30/11/1967 - 09/03/1972 . - 20 tavole

vecchia segnatura: 18 - Potenza dalla N. 411 alla 429. - trasferibili e retini, matita e inchiostro di china su copie ciano su lucido e radex, copia su adesivo (intestazione)

Segnatura: SL-01.PRO1/016.11

Fa parte di (non biunivoco): AP 801 Nuova sede Ospedale Provinciale S. Carlo di Potenza, progettazione esecutiva / Sergio Lenci, Alfredo Lambertucci, Vittore Martelli, Edoardo Micheletti, Anna Maria Pivetti

CT=801 CR=E507500005508 C=tubo SL-045

SL-01.PRO1/016.12

Ospedale Provinciale S. Carlo di Potenza, progetto esecutivo della nuova sede, lotto 1 -I stralcio -II stralcio -III stralcio / Sergio Lenci, con Alfredo Lambertucci, Vittore Martelli, Edoardo Micheletti, Anna Maria Pivetti, A. Poma (DdL). - 30/11/1967 - 01/05/1972 . - 19 tavole

vecchia segnatura: 19 - Potenza dalla N. 430 alla 450. - Firma di diversi soggetti. - matita e inchiostro di china su copie ciano su lucido e radex, copia su adesivo (intestazione), trasferibili e retini

Segnatura: SL-01.PRO1/016.12

Fa parte di (non biunivoco): AP 801 Nuova sede Ospedale Provinciale S. Carlo di Potenza, progettazione esecutiva / Sergio Lenci, Alfredo Lambertucci, Vittore Martelli, Edoardo Micheletti, Anna Maria Pivetti

CT=801 CR=E507500005509 C=tubo SL-046

SL-01.PRO1/016.13

Ospedale Provinciale S. Carlo di Potenza, progetto esecutivo della nuova sede, lotto 1 -I stralcio -II stralcio -III stralcio, lotto 1-2-3 / Sergio Lenci, con Alfredo Lambertucci, Vittore Martelli, Edoardo Micheletti, Anna Maria Pivetti, A. Poma (DdL). - 30/11/1967 - 05/05/1972 . - 21 tavole

vecchia segnatura: 17 - Potenza dalla 430 alla 450. - Firma di diversi soggetti. - trasferibili e retini matita e inchiostro di china su copie ciano su lucido e radex, copia su adesivo (intestazione)

Note sul contenuto: contiene elenco tavole III° stralcio lotto 1

Segnatura: SL-01.PRO1/016.13

Fa parte di (non biunivoco): AP 801 Nuova sede Ospedale Provinciale S. Carlo di Potenza, progettazione esecutiva / Sergio Lenci, Alfredo Lambertucci, Vittore Martelli, Edoardo Micheletti, Anna Maria Pivetti

CT=801 CR=E507500005510 C=tubo SL-047

SL-01.PRO1/016.14

Ospedale Provinciale S. Carlo di Potenza, progetto esecutivo della nuova sede, lotto 1 -II stralcio -III stralcio / Sergio Lenci, con Alfredo Lambertucci, Vittore Martelli, Edoardo Micheletti, Anna Maria Pivetti, A. Poma (DdL). - 30/11/1967 - 05/05/1972 . - 19 tavole

vecchia segnatura: 20 - Potenza S... N. 451, dalla N. 453 alla 470. - Firma di diversi soggetti. - trasferibili e retini, matita e inchiostro di china su copie ciano su lucido e radex, copia su adesivo (intestazione)

Segnatura: SL-01.PRO1/016.14

Fa parte di (non biunivoco): AP 801 Nuova sede Ospedale Provinciale S. Carlo di Potenza, progettazione esecutiva / Sergio Lenci, Alfredo Lambertucci, Vittore Martelli, Edoardo Micheletti, Anna Maria Pivetti

CT=801 CR=E507500005511 C=tubo SL-048

SL-01.PRO1/016.15

Ospedale Provinciale S. Carlo di Potenza, progetto esecutivo della nuova sede, lotto 1 -II stralcio -III stralcio / Sergio Lenci, con Alfredo Lambertucci, Vittore Martelli, Edoardo Micheletti, Anna Maria Pivetti, A. Poma (DdL). - 30/11/1967 - 13/09/1972 . - 7 tavole

Firma. - matita, inchiostro di china, trasferibili, carta da lucido, radex

Segnatura: SL-01.PRO1/016.15

Fa parte di (non biunivoco): AP 801 Nuova sede Ospedale Provinciale S. Carlo di Potenza, progettazione esecutiva / Sergio Lenci, Alfredo Lambertucci, Vittore Martelli, Edoardo Micheletti, Anna Maria Pivetti

CT=801 CR=E507500005512 C=tubo SL-049

SL-01.PRO1/016.16

Ospedale Provinciale S. Carlo di Potenza, progetto esecutivo della nuova sede, lotto 1 -I stralcio -II stralcio -III stralcio / Sergio Lenci, con Alfredo Lambertucci, Vittore Martelli, Edoardo Micheletti, Anna Maria Pivetti, A. Poma (DdL). - 30/11/1967 - 09/10/1973 . - 25 tavole

vecchia segnatura: 21 - Potenza dalla 471 alla 480; dalla 482 alla 490. - Firma di diversi soggetti. - trasferibili e retini, matita e inchiostro di china su copie ciano su lucido e radex, copia su adesivo (intestazione)

Segnatura: SL-01.PRO1/016.16

Fa parte di (non biunivoco): AP 801 Nuova sede Ospedale Provinciale S. Carlo di Potenza, progettazione esecutiva / Sergio Lenci, Alfredo Lambertucci, Vittore Martelli, Edoardo Micheletti, Anna Maria Pivetti

CT=801 CR=E507500005513 C=tubo SL-050

SL-01.PRO1/016.17

Ospedale Provinciale S. Carlo di Potenza, progetto esecutivo della nuova sede B, lotto 1 - II stralcio / Sergio Lenci, con Alfredo Lambertucci, Vittore Martelli, Edoardo Micheletti, Anna Maria Pivetti, A. Poma (DdL). - 30/11/1967 - 23/09/1976 . - 22 tavole

vecchia segnatura: 15 - Potenza dalla N. 346 alla 359, dalla 361 alla 368. - Firma di diversi soggetti. - trasferibili, matita e inchiostro di china su copie ciano su lucido e radex, copia su adesivo (intestazione)

Note sul contenuto: contiene un elenco tavole

Segnatura: SL-01.PRO1/016.17

Fa parte di (non biunivoco): AP 801 Nuova sede Ospedale Provinciale S. Carlo di Potenza, progettazione esecutiva / Sergio Lenci, Alfredo Lambertucci, Vittore Martelli, Edoardo Micheletti, Anna Maria Pivetti

CT=801 CR=E507500005514 C=tubo SL-051

SL-01.PRO1/016.18

Ospedale Provinciale S. Carlo di Potenza, progetto esecutivo della nuova sede, senza lotto con indicazione "primo stralcio" / Sergio Lenci, con Alfredo Lambertucci, Vittore Martelli, Edoardo Micheletti, Anna Maria Pivetti, A. Poma (DdL). - 11/12/1968 - 14/05/1969 . - 26 tavole

vecchia segnatura: 9 - Potenza dalla N. 221 alla N. 235. - trasferibili, matita e inchiostro di china su copie radex, copie radex, copie ciano su lucido, copia su adesivo (intestazione)

Segnatura: SL-01.PRO1/016.18

Fa parte di (non biunivoco): AP 801 Nuova sede Ospedale Provinciale S. Carlo di Potenza, progettazione esecutiva / Sergio Lenci, Alfredo Lambertucci, Vittore Martelli, Edoardo Micheletti, Anna Maria Pivetti

CT=801 CR=E507500005515 C=tubo SL-052

SL-01.PRO1/016.19

Ospedale Provinciale S. Carlo di Potenza, progetto esecutivo della nuova sede, senza lotto con indicazione "primo stralcio" / Sergio Lenci, con Alfredo Lambertucci, Vittore Martelli, Edoardo Micheletti, Anna Maria Pivetti, A. Poma (DdL). - 11/12/1968 - 14/05/1969 . - 21 tavole

vecchia segnatura: 10 - Potenza dalla N. 236 alla N. 246. - retini, matita e inchiostro di china su copie radex e copie ciano su lucido, copia su adesivo (intestazione)

Segnatura: SL-01.PRO1/016.19

Fa parte di (non biunivoco): AP 801 Nuova sede Ospedale Provinciale S. Carlo di Potenza, progettazione esecutiva / Sergio Lenci, Alfredo Lambertucci, Vittore Martelli, Edoardo Micheletti, Anna Maria Pivetti

CT=801 CR=E507500005516 C=tubo SL-053

SL-01.PRO1/016.20

Ospedale Provinciale S. Carlo di Potenza, progetto esecutivo della nuova sede, senza lotto con indicazione "primo stralcio" / Sergio Lenci, con Alfredo Lambertucci, Vittore Martelli, Edoardo Micheletti, Anna Maria Pivetti, A. Poma (DdL). - 01/03/1969 - 07/05/1969 . - 19 tavole

vecchia segnatura: 12 - Potenza dalla 271 alla 285. - trasferibili, matita e inchiostro di china su copie ciano su lucido, copie radex, copia su adesivo (intestazione)

Segnatura: SL-01.PRO1/016.20

Fa parte di (non biunivoco): AP 801 Nuova sede Ospedale Provinciale S. Carlo di Potenza, progettazione esecutiva / Sergio Lenci, Alfredo Lambertucci, Vittore Martelli, Edoardo Micheletti, Anna Maria Pivetti

CT=801 CR=E507500005517 C=tubo SL-054

SL-01.PRO1/016.21

Ospedale Provinciale S. Carlo di Potenza, progetto esecutivo della nuova sede, senza lotto con indicazione "primo stralcio" / Sergio Lenci, con Alfredo Lambertucci, Vittore Martelli, Edoardo Micheletti, Anna Maria Pivetti, A. Poma (DdL). - 01/03/1969 - 14/05/1969 . - 21 tavole

vecchia segnatura: 11 - Potenza dalla 247 alla 270. - matita e inchiostro di china su copie radex e copie ciano su lucido, copia su adesivo (intestazione), retini

Segnatura: SL-01.PRO1/016.21

Fa parte di (non biunivoco): AP 801 Nuova sede Ospedale Provinciale S. Carlo di Potenza, progettazione esecutiva / Sergio Lenci, Alfredo Lambertucci, Vittore Martelli, Edoardo Micheletti, Anna Maria Pivetti

CT=801 CR=E507500005537 C=tubo SL-055

SL-01.PRO1/016.22

Ospedale Provinciale S. Carlo di Potenza, progetto esecutivo della nuova sede, senza lotto con indicazione "primo stralcio" / Sergio Lenci, con Alfredo Lambertucci, Vittore Martelli, Edoardo Micheletti, Anna Maria Pivetti, A. Poma (DdL). - 01/03/1969 - 01/07/1969 . - 21 tavole

vecchia segnatura: 13 - Potenza dalla 286 alla 287, S... N. 290.297.298, dalla 293 alla 295, dalla 301 alla 312. - matita e inchiostro di china su copie ciano su lucido e radex, copia su adesivo (intestazione), retini

Segnatura: SL-01.PRO1/016.22

Fa parte di (non biunivoco): AP 801 Nuova sede Ospedale Provinciale S. Carlo di Potenza, progettazione esecutiva / Sergio Lenci, Alfredo Lambertucci, Vittore Martelli, Edoardo Micheletti, Anna Maria Pivetti

CT=801 CR=E507500005538 C=tubo SL-056

SL-01.PRO1/016.23

Ospedale Provinciale S. Carlo di Potenza, progetto esecutivo della nuova sede, senza lotto - I stralcio, senza lotto - proposta di variante generale, senza lotto con planimetria di variante aggiornata / Sergio Lenci, con Alfredo Lambertucci, Vittore Martelli, Edoardo Micheletti, Anna Maria Pivetti . - 01/07/1969 - 10/01/1977 . - 27 tavole

vecchia segnatura: 25 - Potenza dalla N. 553 alla N. 557, dalla N. 569 alla N. 581. - trasferibili, matita (su carta da schizzo) e inchiostro di china su copie ciano su lucido e radex

Note sul contenuto: contiene un'assonometria dell'intero complesso

Segnatura: SL-01.PRO1/016.23

Fa parte di (non biunivoco): AP 801 Nuova sede Ospedale Provinciale S. Carlo di Potenza, progettazione esecutiva / Sergio Lenci, Alfredo Lambertucci, Vittore Martelli, Edoardo Micheletti, Anna Maria Pivetti

CT=801 CR=E507500005539 C=tubo SL-057

SL-01.PRO1/016.24

Ospedale Provinciale S. Carlo di Potenza, progetto esecutivo della nuova sede, lotto 1 - II stralcio, senza lotto - I - III stralcio / Sergio Lenci, con Alfredo Lambertucci, Vittore Martelli, Edoardo Micheletti, Anna Maria Pivetti, A. Poma (DdL). - 25/04/1972 - 27/03/1975 . - 26 tavole

vecchia segnatura: 24 - Potenza da N. 533 a N. 552. - trasferibili, matita, inchiostro di china su copie ciano su lucido e radex

Segnatura: SL-01.PRO1/016.24

Fa parte di (non biunivoco): AP 801 Nuova sede Ospedale Provinciale S. Carlo di Potenza, progettazione esecutiva / Sergio Lenci, Alfredo Lambertucci, Vittore Martelli, Edoardo Micheletti, Anna Maria Pivetti

CT=801 CR=E507500005540 C=tubo SL-058

SL-01.PRO1/016.25

Ospedale Provinciale S. Carlo di Potenza, progetto esecutivo della nuova sede, lotto 1 - III stralcio / Sergio Lenci, con Alfredo Lambertucci, Vittore Martelli, Edoardo Micheletti, Anna Maria Pivetti, A. Poma (DdL). - 25/04/1972 - 12/04/1988 . - 20 tavole

vecchia segnatura: 23 - Potenza dalla N. 512 alla 532. - trasferibili, inchiostro di china su copie ciano su lucido e radex, copia su adesivo (intestazione)

Segnatura: SL-01.PRO1/016.25

Fa parte di (non biunivoco): AP 801 Nuova sede Ospedale Provinciale S. Carlo di Potenza, progettazione esecutiva / Sergio Lenci, Alfredo Lambertucci, Vittore Martelli, Edoardo Micheletti, Anna Maria Pivetti

CT=801 CR=E507500005541 C=tubo SL-059

SL-01.PRO1/016.26

Ospedale Provinciale S. Carlo di Potenza, progetto esecutivo della nuova sede, lotto 1 -I stralcio - II stralcio - III stralcio / Sergio Lenci, con Alfredo Lambertucci, Vittore Martelli, Edoardo Micheletti, Anna Maria Pivetti, A. Poma (DdL). - 13/09/1972 - 09/10/1973 . - 14 tavole

vecchia segnatura: 22 - Potenza dalla 491 alla 508, S ... N.510. - Firma di diversi soggetti. - trasferibili, matita e inchiostro di china su copie ciano su lucido e radex, copia su adesivo (intestazione)

Segnatura: SL-01.PRO1/016.26

Fa parte di (non biunivoco): AP 801 Nuova sede Ospedale Provinciale S. Carlo di Potenza, progettazione esecutiva / Sergio Lenci, Alfredo Lambertucci, Vittore Martelli, Edoardo Micheletti, Anna Maria Pivetti

CT=801 CR=E507500005542 C=tubo SL-060

SL-01.PRO1/016.27

Ospedale Provinciale S. Carlo di Potenza, progetto esecutivo della nuova sede, senza lotto, lotto1 - III stralcio / Sergio Lenci, con Alfredo Lambertucci, Vittore Martelli, Edoardo Micheletti, Anna Maria Pivetti. - 13/09/1972 - 29/07/1987 . - 27 tavole, 3 disegni

vecchia segnatura: 26A - [Potenza]. - inchiostro di china, retini, trasferibili su carta lucida, copia radex

Note sul contenuto: 3 disegni (grafici senza intestazione)

Segnatura: SL-01.PRO1/016.27

Fa parte di (non biunivoco): AP 801 Nuova sede Ospedale Provinciale S. Carlo di Potenza, progettazione esecutiva / Sergio Lenci, Alfredo Lambertucci, Vittore Martelli, Edoardo Micheletti, Anna Maria Pivetti

CT=801 CR=E507500005543 C=tubo SL-061

SL-01.PRO1/016.28

Ospedale Provinciale S. Carlo di Potenza, progetto esecutivo della nuova sede, 1° lotto II°-III° stralcio, progetto di completamento EF [raccolta tavole diverse] / Sergio Lenci, con Alfredo Lambertucci, Vittore Martelli, Edoardo Micheletti, Anna Maria Pivetti. - 13/09/1972 - 28/12/1993 . - 8 tavole

inchiostro di china, trasferibili, retini, matita su lucido e radex

Note sul contenuto: E. Micheletti (solo tav. 1972)

Segnatura: SL-01.PRO1/016.28

Fa parte di (non biunivoco): AP 801 Nuova sede Ospedale Provinciale S. Carlo di Potenza, progettazione esecutiva / Sergio Lenci, Alfredo Lambertucci, Vittore Martelli, Edoardo Micheletti, Anna Maria Pivetti

CT=801 CR=E507500005544 C=tubo SL-062

SL-01.PRO1/016.29

Ospedale Provinciale S. Carlo di Potenza, progetto Centro di Cardiologia, progetto esecutivo / Sergio Lenci, con Alfredo Lambertucci. - 10/01/1973 - 31/01/1973 . - 16 tavole

vecchia segnatura: 27 - Potenza Cardio _ 1-15. - matita, inchiostro di china e trasferibili su carta da lucido, copia radex

Segnatura: SL-01.PRO1/016.29

Fa parte di (non biunivoco): AP 801 Nuova sede Ospedale Provinciale S. Carlo di Potenza, progettazione esecutiva / Sergio Lenci, Alfredo Lambertucci, Vittore Martelli, Edoardo Micheletti, Anna Maria Pivetti

CT=801 CR=E507500005545 C=tubo SL-063

SL-01.PRO1/016.30

Ospedale Provinciale S. Carlo di Potenza, progetto Centro di Cardiologia, progetto esecutivo / Sergio Lenci, con Alfredo Lambertucci. - 31/01/1973 - 26/09/1977 . - 31 tavole

vecchia segnatura: 28 - Potenza Cardio dalla 16 alla 36. - matita, inchiostro di china, retini e trasferibili su carta da lucido, copia radex

Note sul contenuto: contiene elenco tavole, fine serie

Segnatura: SL-01.PRO1/016.30

Fa parte di (non biunivoco): AP 801 Nuova sede Ospedale Provinciale S. Carlo di Potenza, progettazione esecutiva /

Sergio Lenci, Alfredo Lambertucci, Vittore Martelli, Edoardo Micheletti, Anna Maria Pivetti
CT=801 CR=E507500005546 C=tubo SL-064

SL-01.PRO1/016.31

Ospedale Provinciale S. Carlo di Potenza, progetto esecutivo della nuova sede, lotto 1-2, elenco generale delle tavole / Sergio Lenci, con Alfredo Lambertucci, Vittore Martelli, Edoardo Micheletti, Anna Maria Pivetti. - 24/10/1973 - 25/10/1976 . - 1 tavola

vecchia segnatura: 140 - Potenza elenco tavole. - copia su radex

Segnatura: SL-01.PRO1/016.31

Fa parte di (non biunivoco): AP 801 Nuova sede Ospedale Provinciale S. Carlo di Potenza, progettazione esecutiva / Sergio Lenci, Alfredo Lambertucci, Vittore Martelli, Edoardo Micheletti, Anna Maria Pivetti

CT=801 CR=E507500005547 C=tubo SL-065

SL-01.PRO1/016.32

Ospedale Provinciale S. Carlo di Potenza, progetto esecutivo della nuova sede, senza lotto, lotto B / Sergio Lenci, con Alfredo Lambertucci, Vittore Martelli, Edoardo Micheletti, Anna Maria Pivetti. - 16/09/1975 - 18/03/1993 . - 36 tavole
vecchia segnatura: 26L. - matita, inchiostro di china, trasferibili e retini su carata da lucido, carta da schizzo e radex

Note sul contenuto: Contiene un'assonimetria. La tavola N.912 è rovinata a causa dell'aderenza con un retino

Segnatura: SL-01.PRO1/016.32

Fa parte di (non biunivoco): AP 801 Nuova sede Ospedale Provinciale S. Carlo di Potenza, progettazione esecutiva / Sergio Lenci, Alfredo Lambertucci, Vittore Martelli, Edoardo Micheletti, Anna Maria Pivetti

CT=801 CR=E507500005548 C=tubo SL-066

SL-01.PRO1/016.33

Ospedale Provinciale S. Carlo di Potenza, progetto esecutivo della nuova sede, senza lotto / Sergio Lenci, con Alfredo Lambertucci, Vittore Martelli, Edoardo Micheletti, Anna Maria Pivetti. - 27/10/1976 - 22/04/1982 . - 12 tavole

vecchia segnatura: 26 - Potenza dalla 582 alla 617. - matita, inchiostro di china, retini, adesivi su carta lucida, carta da schizzi, copia radex

Note sul contenuto: contiene 3 tavole di prospetti a colori

Segnatura: SL-01.PRO1/016.33

Fa parte di (non biunivoco): AP 801 Nuova sede Ospedale Provinciale S. Carlo di Potenza, progettazione esecutiva / Sergio Lenci, Alfredo Lambertucci, Vittore Martelli, Edoardo Micheletti, Anna Maria Pivetti

CT=801 CR=E507500005549 C=tubo SL-067

SL-01.PRO1/016.34

Ospedale Provinciale S. Carlo di Potenza, progetto esecutivo della nuova sede / Sergio Lenci, con Alfredo Lambertucci, Vittore Martelli, Anna Maria Pivetti . - 14/12/1976 - 14/01/1977 . - 4 tavole

copie eliografiche su carta

Segnatura: SL-01.PRO1/016.34

Fa parte di (non biunivoco): AP 801 Nuova sede Ospedale Provinciale S. Carlo di Potenza, progettazione esecutiva / Sergio Lenci, Alfredo Lambertucci, Vittore Martelli, Edoardo Micheletti, Anna Maria Pivetti

CT=801 CR=E507500005551 C=tubo SL-068

SL-01.PRO1/016.35

Ospedale Provinciale S. Carlo di Potenza, progetto esecutivo della nuova sede, senza lotto / Sergio Lenci, con Alfredo Lambertucci, Vittore Martelli, Anna Maria Pivetti. - 01/01/1977 - 23/10/1979 . - 29 tavole, 15 fogli di tabelle (relative al progetto esecutivo)

vecchia segnatura: 26B - Potenza - Segnaletica / Riferimenti planimetrici / M4 - M5 Sistemazioni / Uffici - Studi di massima. - matita, inchiostro di china, trasferibili e retini su carata da lucido, carta da schizzo e radex

Segnatura: SL-01.PRO1/016.35

Fa parte di (non biunivoco): AP 801 Nuova sede Ospedale Provinciale S. Carlo di Potenza, progettazione esecutiva / Sergio Lenci, Alfredo Lambertucci, Vittore Martelli, Edoardo Micheletti, Anna Maria Pivetti

CT=801 CR=E507500005552 C=tubo SL-069

SL-01.PRO1/016.36

Ospedale Provinciale S. Carlo di Potenza, progetto generale-1 / Sergio Lenci, con Alfredo Lambertucci, Vittore Martelli, Anna Maria Pivetti. - 01/01/1977 - 01/01/1982 . - 40 disegni

pergamini

Segnatura: SL-01.PRO1/016.36

Fa parte di (non biunivoco): AP 801 Nuova sede Ospedale Provinciale S. Carlo di Potenza, progettazione esecutiva / Sergio Lenci, Alfredo Lambertucci, Vittore Martelli, Edoardo Micheletti, Anna Maria Pivetti

CT=801 CR=E507500005575 C=tubo SL-070

SL-01.PRO1/016.37

Ospedale Provinciale S. Carlo di Potenza, progetto generale-2 / Sergio Lenci, con Alfredo Lambertucci, Vittore Martelli, Anna Maria Pivetti. - 01/01/1977 - 01/01/1982 . - 35 tavole, 2 disegni

inchiostro di china, trasferibili, carta lucida, radex

Note sul contenuto: contiene assonometria con indicazione delle funzioni specificate per piano; contiene nota del 1984

Segnatura: SL-01.PRO1/016.37

Fa parte di (non biunivoco): AP 801 Nuova sede Ospedale Provinciale S. Carlo di Potenza, progettazione esecutiva / Sergio Lenci, Alfredo Lambertucci, Vittore Martelli, Edoardo Micheletti, Anna Maria Pivetti

CT=801 CR=E507500005576 C=tubo SL-071

SL-01.PRO1/016.38

Ospedale Provinciale S. Carlo di Potenza, progetto esecutivo della nuova sede, senza lotto / Sergio Lenci, con Alfredo Lambertucci, Vittore Martelli, Edoardo Micheletti, Anna Maria Pivetti. - 06/01/1982 . - 24 tavole

vecchia segnatura: 26C. - matita, inchiostro di china, trasferibili e retini su carata da lucido, carta da schizzo e radex.

Segnatura: SL-01.PRO1/016.38

Fa parte di (non biunivoco): AP 801 Nuova sede Ospedale Provinciale S. Carlo di Potenza, progettazione esecutiva / Sergio Lenci, Alfredo Lambertucci, Vittore Martelli, Edoardo Micheletti, Anna Maria Pivetti

CT=801 CR=E507500005577 C=tubo SL-072

SL-01.PRO1/016.39

Ospedale Provinciale S. Carlo di Potenza, progetto esecutivo della nuova sede, senza lotto / Sergio Lenci, con Alfredo Lambertucci, Vittore Martelli, Edoardo Micheletti, Anna Maria Pivetti. - 06/01/1982 - 09/04/1984 . - 24 tavole

vecchia segnatura: 26D. - inchiostro di china, trasferibili e retini su carta da lucido e radex

Note sul contenuto: Contiene una prospettiva

Segnatura: SL-01.PRO1/016.39

Fa parte di (non biunivoco): AP 801 Nuova sede Ospedale Provinciale S. Carlo di Potenza, progettazione esecutiva / Sergio Lenci, Alfredo Lambertucci, Vittore Martelli, Edoardo Micheletti, Anna Maria Pivetti

CT=801 CR=E507500005578 C=tubo SL-073

SL-01.PRO1/016.40

Ospedale Provinciale S. Carlo di Potenza, progetto esecutivo della nuova sede, completamento finale / Sergio Lenci, con Alfredo Lambertucci, Vittore Martelli, Anna Maria Pivetti. - 30/07/1984 . - 4 tavole

copie eliografiche su carta

Segnatura: SL-01.PRO1/016.40

Fa parte di (non biunivoco): AP 801 Nuova sede Ospedale Provinciale S. Carlo di Potenza, progettazione esecutiva / Sergio Lenci, Alfredo Lambertucci, Vittore Martelli, Edoardo Micheletti, Anna Maria Pivetti

CT=801 CR=E507500005579 C=tubo SL-074

SL-01.PRO1/016.41

Ospedale Provinciale S. Carlo di Potenza, progetto esecutivo della nuova sede, senza lotto / Sergio Lenci, con Alfredo Lambertucci, Vittore Martelli, Edoardo Micheletti, Anna Maria Pivetti. - 30/07/1984 - 00/10/1986 . - 14 tavole

vecchia segnatura: 26E. - matita, inchiostro di china, trasferibili e retini su carata da lucido, carta da schizzo e radex

Segnatura: SL-01.PRO1/016.41

Fa parte di (non biunivoco): AP 801 Nuova sede Ospedale Provinciale S. Carlo di Potenza, progettazione esecutiva / Sergio Lenci, Alfredo Lambertucci, Vittore Martelli, Edoardo Micheletti, Anna Maria Pivetti

CT=801 CR=E507500005580 C=tubo SL-075

SL-01.PRO1/016.42

Ospedale Provinciale S. Carlo di Potenza, progetto esecutivo della nuova sede, lotto EF2, lotto EF3 / Sergio Lenci, con Alfredo Lambertucci, Vittore Martelli, Edoardo Micheletti, Anna Maria Pivetti. - 12/02/1988 . - 21 tavole

vecchia segnatura: 26G - Tav. 26 - 46. - inchiostro di china e retini su carta da lucido e radex

Segnatura: SL-01.PRO1/016.42

Fa parte di (non biunivoco): AP 801 Nuova sede Ospedale Provinciale S. Carlo di Potenza, progettazione esecutiva / Sergio Lenci, Alfredo Lambertucci, Vittore Martelli, Edoardo Micheletti, Anna Maria Pivetti

CT=801 CR=E507500005581 C=tubo SL-076

SL-01.PRO1/016.43

Ospedale Provinciale S. Carlo di Potenza, progetto esecutivo della nuova sede, senza lotto, lotto EF1, lotto E / Sergio Lenci, con Alfredo Lambertucci, Vittore Martelli, Edoardo Micheletti, Anna Maria Pivetti. - 12/02/1988 . - 35 tavole

vecchia segnatura: 26H - Tav. N. 47 - 83. - matita, inchiostro di china, trasferibili e retini su carta da lucido, carta da schizzo e radex

Segnatura: SL-01.PRO1/016.43

Fa parte di (non biunivoco): AP 801 Nuova sede Ospedale Provinciale S. Carlo di Potenza, progettazione esecutiva / Sergio Lenci, Alfredo Lambertucci, Vittore Martelli, Edoardo Micheletti, Anna Maria Pivetti

CT=801 CR=E507500005582 C=tubo SL-077

SL-01.PRO1/016.44

Ospedale Provinciale S. Carlo di Potenza, progetto esecutivo della nuova sede, lotto E, lotto F, lotto F2 / Sergio Lenci, con Alfredo Lambertucci, Vittore Martelli, Edoardo Micheletti, Anna Maria Pivetti. - 12/02/1988 - 00/02/1990 . - 26 tavole

vecchia segnatura: 26F - Tav. 1 - 25. - inchiostro di china, trasferibili e retini su carta da lucido e radex

Segnatura: SL-01.PRO1/016.44

Fa parte di (non biunivoco): AP 801 Nuova sede Ospedale Provinciale S. Carlo di Potenza, progettazione esecutiva / Sergio Lenci, Alfredo Lambertucci, Vittore Martelli, Edoardo Micheletti, Anna Maria Pivetti

CT=801 CR=E507500005583 C=tubo SL-078

SL-01.PRO1/016.45

Ospedale Provinciale S. Carlo di Potenza, progetto esecutivo della nuova sede, senza lotto, lotto B, EF, L5 / Sergio Lenci, con Alfredo Lambertucci, Vittore Martelli, Edoardo Micheletti, Anna Maria Pivetti. - 12/02/1988 - 05/06/1990 . - 18 tavole

vecchia segnatura: 26I - dal 798 al n°898. - matita, inchiostro di china, trasferibili e retini su carta da lucido, carta da schizzo e radex

Note sul contenuto: Contiene un'assonometria

Segnatura: SL-01.PRO1/016.45

Fa parte di (non biunivoco): AP 801 Nuova sede Ospedale Provinciale S. Carlo di Potenza, progettazione esecutiva / Sergio Lenci, Alfredo Lambertucci, Vittore Martelli, Edoardo Micheletti, Anna Maria Pivetti

CT=801 CR=E507500005584 C=tubo SL-079

SL-01.PRO1/016.46

Ospedale Provinciale S. Carlo di Potenza, variante innesto gallerie edificio F1 / Sergio Lenci, con Alfredo Lambertucci, Vittore Martelli, Anna Maria Pivetti. - 21/06/1988 . - 2 tavole, 1 disegno

inchiostro di china, matita, carta da schizzo

Segnatura: SL-01.PRO1/016.46

Fa parte di (non biunivoco): AP 801 Nuova sede Ospedale Provinciale S. Carlo di Potenza, progettazione esecutiva / Sergio Lenci, Alfredo Lambertucci, Vittore Martelli, Edoardo Micheletti, Anna Maria Pivetti

CT=801 CR=E507500005585 C=tubo SL-080

SL-01.PRO1/016.47

Ospedale Provinciale S. Carlo di Potenza, progetto esecutivo della nuova sede, progetto di completamento e variante generale-1 / Sergio Lenci, con Alfredo Lambertucci, Vittore Martelli, Anna Maria Pivetti. - 21/06/1988 -15/12/1992 . - 11 tavole

inchiostro di china, trasferibili, su carta da lucido, radex

Note sul contenuto: redatto su base dell'11/03/1971, aggiornato al 1976

Segnatura: SL-01.PRO1/016.47

Fa parte di (non biunivoco): AP 801 Nuova sede Ospedale Provinciale S. Carlo di Potenza, progettazione esecutiva / Sergio Lenci, Alfredo Lambertucci, Vittore Martelli, Edoardo Micheletti, Anna Maria Pivetti

CT=801 CR=E507500005586 C=tubo SL-081

SL-01.PRO1/016.48

Ospedale Provinciale S. Carlo di Potenza, progetto esecutivo della nuova sede, progetto di completamento e variante generale-2 / Sergio Lenci, con Alfredo Lambertucci, Vittore Martelli, Anna Maria Pivetti. - 21/06/1988 -15/12/1992 . - 8 tavole

inchiostro di china, trasferibili, su carta da lucido, radex, copie eliografiche

Note sul contenuto: redatto su base dell'07/05/1969, aggiornato al 1976

Segnatura: SL-01.PRO1/016.48

Fa parte di (non biunivoco): AP 801 Nuova sede Ospedale Provinciale S. Carlo di Potenza, progettazione esecutiva / Sergio Lenci, Alfredo Lambertucci, Vittore Martelli, Edoardo Micheletti, Anna Maria Pivetti

CT=801 CR=E507500005587 C=tubo SL-082

SL-01.PRO1/016.49

Ospedale Provinciale S. Carlo di Potenza, progetto esecutivo della nuova sede, progetto di completamento e variante generale-3 / Sergio Lenci, con Alfredo Lambertucci, Vittore Martelli, Anna Maria Pivetti. - 21/06/1988 -15/12/1992 . - 8 tavole, 8 disegni

copie eliografiche, xerocopie su lucido

Note sul contenuto: redatto su base dell'07/05/1969, aggiornato al 1976; si tratta di copie del SL-PRO1 /016.48

Segnatura: SL-01.PRO1/016.49

Fa parte di (non biunivoco): AP 801 Nuova sede Ospedale Provinciale S. Carlo di Potenza, progettazione esecutiva / Sergio Lenci, Alfredo Lambertucci, Vittore Martelli, Edoardo Micheletti, Anna Maria Pivetti

CT=801 CR=E507500005588 C=tubo SL-083

SL-01.PRO1/016.50

Ospedale Provinciale S. Carlo di Potenza, progetto generale / Sergio Lenci, con Alfredo Lambertucci, Vittore Martelli, Anna Maria Pivetti. - 21/06/1988 -15/12/1992 . - 1 tavola, 10 disegni

vecchia segnatura: 163 - Potenza, Riduzioni Xerox edificio E-F 1:100. - xerocopie ridotte su lucido

Segnatura: SL-01.PRO1/016.50

Fa parte di (non biunivoco): AP 801 Nuova sede Ospedale Provinciale S. Carlo di Potenza, progettazione esecutiva / Sergio Lenci, Alfredo Lambertucci, Vittore Martelli, Edoardo Micheletti, Anna Maria Pivetti

CT=801 CR=E507500005589 C=tubo SL-084

SL-01.PRO1/016.51

[Ospedale Provinciale S. Carlo di Potenza, progetto esecutivo della nuova sede, progetto di completamento, Chiesa] / [Sergio Lenci]. - [198-?] . - 10 disegni

matita, inchiostro di china, pastelli, fotocopie su carta, carta da lucido e schizzo

Segnatura: SL-01.PRO1/016.51

Fa parte di (non biunivoco): AP 801 Nuova sede Ospedale Provinciale S. Carlo di Potenza, progettazione esecutiva / Sergio Lenci, Alfredo Lambertucci, Vittore Martelli, Edoardo Micheletti, Anna Maria Pivetti

CT=801 CR=E507500005590 C=tubo SL-085

SL-01.PRO1/016.52

Ospedale Provinciale S. Carlo di Potenza, progetto esecutivo della nuova sede, progetto di completamento, Reparto AIDS / Sergio Lenci, Alfredo Lambertucci, Vittore Martelli, Anna Maria Pivetti. - 00/00/1992 . - 16 tavole

xerocopie su lucido

Segnatura: SL-01.PRO1/016.52

Fa parte di (non biunivoco): AP 801 Nuova sede Ospedale Provinciale S. Carlo di Potenza, progettazione esecutiva / Sergio Lenci, Alfredo Lambertucci, Vittore Martelli, Edoardo Micheletti, Anna Maria Pivetti

CT=801 CR=E507500005591 C=tubo SL-086

SL-01.PRO1/016.53

[Ospedale Provinciale S. Carlo di Potenza] Annotazioni sulle difformità di soluzioni e di misure rispetto al progetto originario / [Sergio Lenci]. - 21/04/1993 . - 5 tavole

inchiostro di china e trasferibili su carta da lucido

Note sul contenuto: nota dell'autore: Queste annotazioni sono riportate sui disegni delle carpenterie fornite dal raggruppamento delle imprese (TAV. N° 9F2 - 9EF3 - 12EF1 - 12EF2/a - EF2/b)

Segnatura: SL-01.PRO1/016.53

Fa parte di (non biunivoco): AP 801 Nuova sede Ospedale Provinciale S. Carlo di Potenza, progettazione esecutiva / Sergio Lenci, Alfredo Lambertucci, Vittore Martelli, Edoardo Micheletti, Anna Maria Pivetti

CT=801 CR=E507500005592 C=tubo SL-087

SL-01.PRO1/016.54

Ospedale Provinciale S. Carlo di Potenza, progetto esecutivo della nuova sede, senza lotto, lotto EF, Modifiche del corpo E per l'istituzione di un reparto AIDS / Sergio Lenci, con Alfredo Lambertucci, Vittore Martelli, Anna Maria Pivetti, A. Poma (DdL). - 18/03/1993 - 02/09/1994 . - 16 tavole, 2 disegni

vecchia segnatura: 26M. - matita, inchiostro di china, retini e adesivo su carta da lucido, carta da schizzo e radex

Note sul contenuto: Contiene un'assonometria

Segnatura: SL-01.PRO1/016.54

Fa parte di (non biunivoco): AP 801 Nuova sede Ospedale Provinciale S. Carlo di Potenza, progettazione esecutiva / Sergio Lenci, Alfredo Lambertucci, Vittore Martelli, Edoardo Micheletti, Anna Maria Pivetti

CT=801 CR=E507500005593 C=tubo SL-088

SL-01.PRO1/016.55

Ospedale Provinciale S. Carlo di Potenza, progetto esecutivo della nuova sede, senza lotto / Sergio Lenci, con Vittore Martelli, Anna Maria Pivetti. - 20/02/1995 . - 16 tavole

vecchia segnatura: 26N. - inchiostro di china e adesivo su radex

Segnatura: SL-01.PRO1/016.55

Fa parte di (non biunivoco): AP 801 Nuova sede Ospedale Provinciale S. Carlo di Potenza, progettazione esecutiva / Sergio Lenci, Alfredo Lambertucci, Vittore Martelli, Edoardo Micheletti, Anna Maria Pivetti

CT=801 CR=E507500005594 C=tubo SL-089

SL-01.PRO1/016.56

Ospedale Provinciale S. Carlo di Potenza, progetto esecutivo della nuova sede, schema di destinazione funzionale degli spazi secondo il progetto alla data del 20.02.1995 / Sergio Lenci, con Vittore Martelli, Anna Maria Pivetti. - 20/02/1995 . - 31 tavole, 3 disegni

timbro e firma. - inchiostro di china su carta da lucido, xerocopia su carta

Segnatura: SL-01.PRO1/016.56

Fa parte di (non biunivoco): AP 801 Nuova sede Ospedale Provinciale S. Carlo di Potenza, progettazione esecutiva / Sergio Lenci, Alfredo Lambertucci, Vittore Martelli, Edoardo Micheletti, Anna Maria Pivetti

CT=801 CR=E507500005595 C=tubo SL-090

SL-01.PRO1/016.57

[Azienda Ospedaliera Ospedale S. Carlo di Potenza, fabbricato Accoglienza], disegni e minute / Sergio Lenci. - 10/06/1997 - 09/09/1999 . - 87 disegni

firma. - matita, inchiostro di china, pastelli, fotocopie su carta da lucido e schizzo

Segnatura: SL-01.PRO1/016.57

Fa parte di (non biunivoco): AP 801 Nuova sede Ospedale Provinciale S. Carlo di Potenza, progettazione esecutiva / Sergio Lenci, Alfredo Lambertucci, Vittore Martelli, Edoardo Micheletti, Anna Maria Pivetti

CT=801 CR=E507500005596 C=tubo SL-0901

SL-01.PRO1/016.58

Ospedale provinciale S. Carlo di Potenza, progetto esecutivo della nuova sede, progetto di completamento, lotto E-F / Sergio Lenci, con Vittore Martelli, Anna Maria Pivetti. - 30/10/1997 . - 17 tavole

inchiostro di china e xerocopie su carta da lucido

Note sul contenuto: Elaborati relativi alla messa a norma per la sicurezza e antincendio

Segnatura: SL-01.PRO1/016.58

Fa parte di (non biunivoco): AP 801 Nuova sede Ospedale Provinciale S. Carlo di Potenza, progettazione esecutiva / Sergio Lenci, Alfredo Lambertucci, Vittore Martelli, Edoardo Micheletti, Anna Maria Pivetti

CT=801 CR=E507500005597 C=tubo SL-092

SL-01.PRO1/016.59

Ospedale provinciale S. Carlo di Potenza, progetto esecutivo della nuova sede, progetto di completamento / Sergio Lenci. - 14/11/1997 - 15/07/1998 . - 22 tavole, 11 disegni

matita, inchiostro di china, trasferibili, pastelli e xerocopie, su carta da lucido, e schizzo

Note sul contenuto: Elaborati relativi all'ingrazione del progetto preliminare del 29 luglio 1997; con documentazione precedente

Segnatura: SL-01.PRO1/016.59

Fa parte di (non biunivoco): AP 801 Nuova sede Ospedale Provinciale S. Carlo di Potenza, progettazione esecutiva / Sergio Lenci, Alfredo Lambertucci, Vittore Martelli, Edoardo Micheletti, Anna Maria Pivetti

CT=801 CR=E507500005598 C=tubo SL-093

SL-01.PRO1/016.60

Ospedale provinciale S. Carlo di Potenza, progetto esecutivo della nuova sede, progetto di completamento, Fabbricati E-E1-EF.F1 Reparto AIDS / ing. F. Capuano. - 00/01/1998 . - 12 tavole

xerocopie su carta

Note sul contenuto: Elaborati relativi alla messa a norma per la sicurezza e antincendio

Segnatura: SL-01.PRO1/016.60

Fa parte di (non biunivoco): AP 801 Nuova sede Ospedale Provinciale S. Carlo di Potenza, progettazione esecutiva / Sergio Lenci, Alfredo Lambertucci, Vittore Martelli, Edoardo Micheletti, Anna Maria Pivetti

CT=801 CR=E507500005599 C=tubo SL-094

SL-01.PRO1/016.61

[Ospedale provinciale S. Carlo di Potenza, progetto esecutivo per la costruzione dei fabbricati M7 (Polo Didattico) e

Uffici, progetto architettonico], disegni e minute / Sergio Lenci. - 05/01/1998 - 31/07/1999 . - 33 disegni
firma. - inchiostro di china, matita, fotocopie su carta, carta da lucido

Segnatura: SL-01.PRO1/016.61

Fa parte di (non biunivoco): AP 801 Nuova sede Ospedale Provinciale S. Carlo di Potenza, progettazione esecutiva / Sergio Lenci, Alfredo Lambertucci, Vittore Martelli, Edoardo Micheletti, Anna Maria Pivetti

CT=801 CR=E507500005600 C=tubo SL-095

SL-01.PRO1/016.62

Ospedale Provinciale S. Carlo di Potenza, progetto esecutivo della nuova sede, progetto di completamento, fabbricati M7-M8 e scale esterne di sicurezza / Sergio Lenci, con Vittore Martelli, Anna Maria Pivetti. - 15/02/1998 - 27/11/1998 . - 14 tavole

inchiostro di china, matita e xerocopie su carta da lucido

Note sul contenuto: Elaborati relativi alla messa a norma per la sicurezza e antincendio

Segnatura: SL-01.PRO1/016.62

Fa parte di (non biunivoco): AP 801 Nuova sede Ospedale Provinciale S. Carlo di Potenza, progettazione esecutiva / Sergio Lenci, Alfredo Lambertucci, Vittore Martelli, Edoardo Micheletti, Anna Maria Pivetti

CT=801 CR=E507500005601 C=tubo SL-096

SL-01.PRO1/016.63

Azienda Sanitaria Locale Ospedale S. Carlo di Potenza, sistemazione viaria fabbricato accoglienza visitatori, uffici azienda ospedaliera e foresteria / Sergio Lenci. - 15/10/1998 - 14/04/1999 . - 58 disegni
firma. - matita, inchiostro di china, pastelli, fotocopie, stampa su carta, lucido e schizzo

Segnatura: SL-01.PRO1/016.63

Fa parte di (non biunivoco): AP 801 Nuova sede Ospedale Provinciale S. Carlo di Potenza, progettazione esecutiva / Sergio Lenci, Alfredo Lambertucci, Vittore Martelli, Edoardo Micheletti, Anna Maria Pivetti

CT=801 CR=E507500005602 C=tubo SL-097

SL-01.PRO1/016.64

Ospedale provinciale S. Carlo di Potenza, [Rilievo per la viabilità] / Sergio Lenci, con Vittore Martelli, Anna Maria Pivetti. - 27/11/1998 . - 4 tavole, 7 disegni

inchiostro di china e xerocopia su carta da lucido, copia radex

Segnatura: SL-01.PRO1/016.64

Fa parte di (non biunivoco): AP 801 Nuova sede Ospedale Provinciale S. Carlo di Potenza, progettazione esecutiva / Sergio Lenci, Alfredo Lambertucci, Vittore Martelli, Edoardo Micheletti, Anna Maria Pivetti

CT=801 CR=E507500005603 C=tubo SL-098

SL-01.PRO1/016.65

[Ospedale Provinciale S. Carlo di Potenza, blocco M7 aggiornamento 05.03.1999] / [Sergio Lenci]. - 04/03/1999 . - 1 tavola

inchiostro di china su carta da lucido

Segnatura: SL-01.PRO1/016.65

Fa parte di (non biunivoco): AP 801 Nuova sede Ospedale Provinciale S. Carlo di Potenza, progettazione esecutiva / Sergio Lenci, Alfredo Lambertucci, Vittore Martelli, Edoardo Micheletti, Anna Maria Pivetti

CT=801 CR=E507500005604 C=tubo SL-099

SL-01.PRO1/016.66

Azienda Ospedaliera Ospedale S. Carlo di Potenza, progetto esecutivo per la costruzione dei fabbricati M7 (Polo Didattico) e Uffici, progetto architettonico-1 / Sergio Lenci, con Vittore Martelli, Anna Maria Pivetti, ing G. Rosco. - 00/07/1999 . - 5 tavole

stampa su carta da lucido

Note sul contenuto: nota: M7, esecutivo completo di dettagli, luglio '99, superati

Segnatura: SL-01.PRO1/016.66

Fa parte di (non biunivoco): AP 801 Nuova sede Ospedale Provinciale S. Carlo di Potenza, progettazione esecutiva / Sergio Lenci, Alfredo Lambertucci, Vittore Martelli, Edoardo Micheletti, Anna Maria Pivetti

CT=801 CR=E507500005605 C=tubo SL-100

SL-01.PRO1/016.67

Azienda Ospedaliera Ospedale S. Carlo di Potenza, progetto esecutivo per la costruzione dei fabbricati M7 (Polo Didattico) e Uffici, progetto architettonico-2 / Sergio Lenci, con Vittore Martelli, Anna Maria Pivetti, ing G. Rosco. - 00/07/1999 - 00/09/1999 . - 10 tavole

stampa su carta da lucido

Segnatura: SL-01.PRO1/016.67

Fa parte di (non biunivoco): AP 801 Nuova sede Ospedale Provinciale S. Carlo di Potenza, progettazione esecutiva / Sergio Lenci, Alfredo Lambertucci, Vittore Martelli, Edoardo Micheletti, Anna Maria Pivetti

CT=801 CR=E507500005606 C=tubo SL-101

SL-01.PRO1/016.68

Azienda Ospedaliera S. Carlo di Potenza, progetto esecutivo per la costruzione del fabbricato M7 (Polo Didattico) / Sergio Lenci, con Vittore Martelli, Anna Maria Pivetti, ing G. Rosco, A. Poma (DdL). - 00/07/1999-00/09/1999 . - 6 tavole

inchiostro di china su carta da lucido

Note sul contenuto: nota: Ospedale P2 M7 e Uffici, consegna settembre 1999

Segnatura: SL-01.PRO1/016.68

Fa parte di (non biunivoco): AP 801 Nuova sede Ospedale Provinciale S. Carlo di Potenza, progettazione esecutiva / Sergio Lenci, Alfredo Lambertucci, Vittore Martelli, Edoardo Micheletti, Anna Maria Pivetti

CT=801 CR=E507500005607 C=tubo SL-102

SL-01.PRO1/016.69

Azienda Ospedaliera S. Carlo di Potenza, progetto esecutivo per la costruzione del fabbricato M7 (Polo Didattico) / Sergio Lenci, con Vittore Martelli, Anna Maria Pivetti, ing G. Rosco. - 00/09/1999 - 00/11/1999 . - 7 tavole, 1 disegno matita, inchiostro di china, xerocopia, stampa su carta da lucido

Segnatura: SL-01.PRO1/016.69

Fa parte di (non biunivoco): AP 801 Nuova sede Ospedale Provinciale S. Carlo di Potenza, progettazione esecutiva / Sergio Lenci, Alfredo Lambertucci, Vittore Martelli, Edoardo Micheletti, Anna Maria Pivetti

CT=801 CR=E507500005608 C=tubo SL-103

SL-01.PRO1/016.70

Azienda Ospedaliera S. Carlo di Potenza, progetto esecutivo per la costruzione dei fabbricati Accoglienza e sistemazione viaria-1 / Sergio Lenci, con Vittore Martelli, Anna Maria Pivetti, ing G. Rosco. - 00/09/1999 - 00/11/1999 . - 12 tavole

stampa su carta da lucido

Note sul contenuto: nota: lucidi buoni, accoglienza, 17/12/1999

Segnatura: SL-01.PRO1/016.70

Fa parte di (non biunivoco): AP 801 Nuova sede Ospedale Provinciale S. Carlo di Potenza, progettazione esecutiva / Sergio Lenci, Alfredo Lambertucci, Vittore Martelli, Edoardo Micheletti, Anna Maria Pivetti

CT=801 CR=E507500005609 C=tubo SL-104

SL-01.PRO1/016.71

Azienda Ospedaliera S. Carlo di Potenza, progetto esecutivo per la costruzione dei fabbricati Accoglienza e sistemazione viaria-2 / Sergio Lenci, con Vittore Martelli, Anna Maria Pivetti, ing G. Rosco. - 00/09/1999 - 00/11/1999 . - 15 tavole

stampa su carta da lucido

Note sul contenuto: nota:vecchio progetto superato

Segnatura: SL-01.PRO1/016.71

Fa parte di (non biunivoco): AP 801 Nuova sede Ospedale Provinciale S. Carlo di Potenza, progettazione esecutiva / Sergio Lenci, Alfredo Lambertucci, Vittore Martelli, Edoardo Micheletti, Anna Maria Pivetti

CT=801 CR=E507500005610 C=tubo SL-105

SL-01.PRO1/016.72

Azienda Ospedaliera Ospedale S. Carlo di Potenza, progetto esecutivo per la costruzione dei fabbricati M7 (Polo Didattico) e Uffici, progetto architettonico-3 / Sergio Lenci, con Vittore Martelli, Anna Maria Pivetti, ing G. Rosco. - 25/09/1999 . - 14 tavole

stampa su carta da lucido

Segnatura: SL-01.PRO1/016.72

Fa parte di (non biunivoco): AP 801 Nuova sede Ospedale Provinciale S. Carlo di Potenza, progettazione esecutiva / Sergio Lenci, Alfredo Lambertucci, Vittore Martelli, Edoardo Micheletti, Anna Maria Pivetti

CT=801 CR=E507500005611 C=tubo SL-106

SL-01.PRO1/016.73

[Ospedale Provinciale S. Carlo di Potenza, HPZ _ intero, prog. 1.500] / [Sergio Lenci]. - [199-?] . - 12 disegni inchiostro di china e trasferibili su carta da lucido e copia radex

Note sul contenuto: riduzioni di copie senza intestazioni; nota: studi planimetrici 1999

Segnatura: SL-01.PRO1/016.73

Fa parte di (non biunivoco): AP 801 Nuova sede Ospedale Provinciale S. Carlo di Potenza, progettazione esecutiva / Sergio Lenci, Alfredo Lambertucci, Vittore Martelli, Edoardo Micheletti, Anna Maria Pivetti

CT=801 CR=E507500005612 C=tubo SL-107

SL-01.PRO1/016.74

[Ospedale provinciale S. Carlo di Potenza, progetto esecutivo della nuova sede, progetto di completamento, lotto E-F] / [Sergio Lenci]. - [199-?] . - 9 disegni

xerocopie su lucido

Note sul contenuto: intestazione: Potenza – Album completamento E-F; Il supporto è tagliato seguendo la sagoma dell'edificio

Segnatura: SL-01.PRO1/016.74

Fa parte di (non biunivoco): AP 801 Nuova sede Ospedale Provinciale S. Carlo di Potenza, progettazione esecutiva / Sergio Lenci, Alfredo Lambertucci, Vittore Martelli, Edoardo Micheletti, Anna Maria Pivetti

CT=801 CR=E507500005613 C=tubo SL-108

SL-01.PRO1/017

Quartiere IACP Zen Cardillo a Palermo, concorso / Sergio Lenci, Benedetto Colajanni, Fausto Ermanno Leschiutta, Vittore Martelli, Maurizio Costa. - [1969] . - 24 tavole, 29 disegni

vecchia segnatura: 88 - Palermo, IACP Arch. Lo Re, Quartiere Cardillo. - matita e china su carta da lucido, carta da schizzo, copia radex

Note sul contenuto: IACP Palermo / Concorso nazionale per il quartiere da realizzare in Palermo zona espansione Nord Cardillo

Segnatura: SL-01.PRO1/017

Fa parte di (non biunivoco): AP 803 Elaborati grafici attività professionale / Sergio Lenci

CT=801 CR=E507500005458 C=tubo SL-109

SL-01.PRO1/018

Poltrone Alitalia / Sergio Lenci. - [1969] - 27/01/1969 . - 12 tavole, 3 disegni, 1 album

vecchia segnatura: 97 - Poltrone Alitalia. - matita, inchiostro di china su carta da lucido e copia radex, stampa su carta fotografica. - timbro

Note sul contenuto: UNOPI Aviointeriors S.p.a., progetto di poltrona mod. EUROPA A 300: album illustrativo del progetto, contenente foto del prototipo e disegni; Alitalia/ DC-9/ Tiple-double economy class seat/ Stiling on flying service structure (nella copia radex ATI invece che ALITALIA)

Segnatura: SL-01.PRO1/018

Fa parte di (non biunivoco): AP 803 Elaborati grafici attività professionale / Sergio Lenci

CT=801 CR=E507500005459 C=tubo SL-110, album SL-111 cassetto 2

SL-01.PRO1/019

Edilizia residenziale a Matera, progetto / Sergio Lenci, con Fausto Ermanno Leschiutta, Vittore Martelli, Edoardo Micheletti. - 04/02/1969 . - 71 tavole, 8 disegni

matita, china, trasferibili, retini e xerocopia su carta da lucido, carta da schizzo, copia radex e pergamina. - firma. - riproduzione (SL-114)

Note sul contenuto: il progetto è da considerarsi come estensione del concorso del 1955, presentato insieme a Carlo Aymonino, Carlo Chiarini, M. Girelli, M. Ottolenghi, che a causa di altri impegni non poterono partecipare, motivo per cui la progettazione venne devoluta a Lenci; i tubi SL-113 e SL-115 contengono progetti di lotti e autori diversi (S. Lenci non compare tra i progettisti); tubo SL-112 (intestazione: Ministero dei LL. PP. - Provveditorato OO.PP. per la Lucania Ufficio del Genio Civile di Matera - Legge 28.02.1967 n.106 / progetto per la costruzione di 46 alloggi - Lotto D. Autori: S. Lenci, con C. Aymonino, C. Chiarini, M. Girelli, M. Ottolenghi, collaboratori: F. Leschiutta, V. Martelli, E. Michelotti); vecchia segnatura: (SL-113) 91 - Matera, lotto C (intestazione: Legge 28 febbraio 1967 N. 126 / Progetto per la costruzione di 51 alloggi / Committente: Ministero dei lavori Pubblici. Autori: M. Fiorentino, H. Arangio, Ruiz Selem, F. E. Leschiutta, V. Martelli, E. Micheletti); vecchia segnatura: (SL-114) 92 - Matera, lotto B (intestazione: Legge 28 febbraio 1967 N. 126 / Progetto per la costruzione di 51 alloggi / Committente: Ministero dei lavori Pubblici. Autori: S. Lenci, con C. Aymonino, C. Chiarini, M. Girelli, M. Ottolenghi, (coll.) F.E. Leschiutta, V. Martelli, E. Micheletti); vecchia segnatura: (SL-115) 93 - Matera, lotto E (intestazione: Legge 28 febbraio 1967 N. 126 / Progetto per la costruzione di 51 alloggi / Committente: Ministero dei lavori Pubblici. Autori: L. Anversa, G. Belardelli, A. Morelli, (coll.) F.E. Leschiutta, V. Martelli, E. Micheletti)

Segnatura: SL-01.PRO1/019

Fa parte di (non biunivoco): AP 803 Elaborati grafici attività professionale / Sergio Lenci

CT=801 CR=E507500005460 C=tubi SL-112, SL-113, SL-114, SL-115

SL-01.PRO1/020

Istituto Tecnico Commerciale di Bagheria, progetto di massima / Sergio Lenci, Roberto Calandra. - 02/03/1969 - 19/03/1969 . - 19 tavole, 2 disegni

vecchia segnatura: 90 - Bagheria ISES Istituto tecnico commerciale. - matita, inchiostro di china, trasferibili su carta da lucido e radex

Note sul contenuto: intestazione: ISES - Istituto Tecnico Commerciale di Bagheria - L. 28/3/67 n. 641/ Progetto di massima

Segnatura: SL-01.PRO1/020

Fa parte di (non biunivoco): AP 803 Elaborati grafici attività professionale / Sergio Lenci

CT=801 CR=E507500005471 C=tubo SL-116

SL-01.PRO1/022

IACP Gestione Case Lavoratori a Sciacca, progetto urbanistico di massima / Sergio Lenci, Carlo Aymonino, Benedetto Colajanni, Gianni Gandolfi, Sergio Musmeci, E. Guggino Picone, C. Morelli. - 09/09/1970 . - 5 tavole, 36 disegni

vecchia segnatura: 104 - Sciacca, Agrigento. - matita, inchiostro di china, trasferibili, retini e radex su carta da lucido, schizzo e perspex

Note sul contenuto: intestazione: Istituto Autonomo Case Popolari Agrigento - Gestione Case Lavoratori, Progetto urbanistico di massima, intervento n. 1227 bis, Sciacca-Pizzera, Agrigento / S. Lenci, capogruppo con C. Aymonino, ing. B. Colajanni, G. Gandolfi, ing. S. Musmeci, ing. E. Guggino Picone, ing. C. Morelli

Segnatura: SL-01.PRO1/022

Fa parte di (non biunivoco): AP 803 Elaborati grafici attività professionale / Sergio Lenci

CT=801 CR=E507500005472 C=tubo SL-126

SL-01.PRO1/023

Centro di salute mentale a Terni, appalto concorso / Sergio Lenci, Adriana Soletti, M. Fornari. - 04/11/1970 - 24/03/1973 . - 55 tavole, 5 disegni

vecchia segnatura: (SL-127) 78 - Terni Centro di salute mentale / Terni I parte; (SL-127) 79 - Terni Centro di salute mentale / Terni II parte. - matita, china, trasferibili, retini e adesivo su carta da lucido, carta da schizzo e radex. - riproduzione

Note sul contenuto: Committente: Amm.ne Provinciale di Terni

Segnatura: SL-01.PRO1/023

Fa parte di (non biunivoco): AP 803 Elaborati grafici attività professionale / Sergio Lenci

CT=801 CR=E507500005473 C=tubi SL-127, SL-128

SL-01.PRO1/024

[Palazzo di Giustizia di Napoli, 2°concorso] / [Sergio Lenci, Tommaso Bevivino, Maurizio Costa]. - [1971] . - 25 tavole

vecchia segnatura: 80 - Napoli Concorso palazzo Giustizia 1972. - inchiostro di china, dattiloscritti, trasferibili, matita, su carta da lucido, copia radex

Segnatura: SL-01.PRO1/024

Fa parte di (non biunivoco): AP 803 Elaborati grafici attività professionale / Sergio Lenci

CT=801 CR=E507500005476 C=tubo SL-129

SL-01.PRO1/025

Scuola media prefabbricata di 12 aule a Montale, appalto concorso / Sergio Lenci, Fausto Ermanno Leschiutta, Vittore Martelli, Edoardo Micheletti. - 16/02/1971 . - 20 tavole

vecchia segnatura: 44 - Montale (Pistoia), 1-19. - matita, inchiostro di china, retini e trasferibili su carta da lucido, carta da schizzo, copia radex. - tavola n.7 lesionata

Note sul contenuto: intestazione: Ministero della Pubblica Istruzione - Centro studi per l'Edilizia Scolastica - L. 28/7/67 n. 641 (primo intervento)/ Appalto Concorso per una scuola media prefabbricata di 12 aule a Montale- Pistoia/ Impresa ing. Giorgio Leonori / S. Lenci, con F.E. Leschiutta, V. Martelli, E. Micheletti; realizzato con il SISTEMA LEONORI, modulare in c.a. prefabbricato, brevettato da Sergio Lenci con l'ing. Roberto Leonori per la Leonori S.p.a.; alcune tavole sono riferite a "rilievo piano quotato e posizione scuola"

Segnatura: SL-01.PRO1/025

Fa parte di (non biunivoco): AP 803 Elaborati grafici attività professionale / Sergio Lenci

CT=801 CR=E507500005477 C=tubo SL-130

SL-01.PRO1/026

Alloggi IACP e relative urbanizzazioni primarie e secondarie (scuola media) a Tuscania, progetto / Sergio Lenci, Sara Rossi. - 24/06/1971 - 05/07/1972 . - 41 tavole, 1 disegno

vecchia segnatura: (SL-131) 66 - Tuscania Scuola media 0-12; (SL-132) 67 - Tuscania quartiere Gescal. - matita, inchiostro di china, retini, adesivo e trasferibili su carta da lucido, carta da schizzo, copia radex, pergamin. - (SL-131)

riproduzione

Note sul contenuto: intestazione (SL-131) Istituto Autonomo Case Popolari Prov. di Viterbo/ Toscana - comparti 2 e 3 PEEP/ Costruzione di 300 alloggi per la generalità di lavorazioni e relative urbanizzazioni primarie e secondarie; intestazione (SL-132) Istituto Autonomo Case Popolari Prov. di Viterbo/ Toscana - comparti 2 e 3 PEEP/ Costruzione di 300 alloggi per la generalità di lavorazioni e relative urbanizzazioni primarie e secondarie- scuola media; SL-132, contiene elenco elaborati

Segnatura: SL-01.PRO1/026

Fa parte di (non biunivoco): AP 803 Elaborati grafici attività professionale / Sergio Lenci

CT=801 CR=E507500005478 C=tubi SL-131, SL-132

SL-01.PRO1/027

Centro socio-culturale a Salemi, progetto / Sergio Lenci, Maurizio Costa. - 20/12/1971 . - 22 tavole, 1 disegno vecchia segnatura: 82 - Salemi centro sociale. - matita, china, retini, e trasferibili su carta da lucido, carta da schizzo, copia radex

Note sul contenuto: intestazione: Ministero LL.PP. Ispettorato Generale zone terremotate, Palermo/ ISES, programma intervento zone terremotate, D.L. 27/2/68 conv. L. 18/3/68, Comune di Salemi, Piano di trasformazione parziale, Progetto del centro socio-culturale; contiene elenco elaborati

Segnatura: SL-01.PRO1/027

Fa parte di (non biunivoco): AP 803 Elaborati grafici attività professionale / Sergio Lenci

CT=801 CR=E507500005479 C=tubo SL-133

SL-01.PRO1/028

Scuola elementare prefabbricata di 10 aule a Chioggia, progetto / Sergio Lenci, Fausto Ermanno Leschiutta, Vittore Martelli. - [1972] . - 6 tavole, 4 disegni

vecchia segnatura: 52 - Chioggia Venezia-scuola 10 classi_ n°2 planimetrie_ 0-11. - matita, china, retini e trasferibili su carta da lucido, carta da schizzo, copia radex, pergamin. - riproduzione

Note sul contenuto: intestazione: Ministero della Pubblica Istruzione - Centro studi per l'Edilizia Scolastica - L. 28/7/67 n. 641 (primo intervento)/ Progetto per una scuola elementare prefabbricata di 10 aule a Chioggia -Venezia; realizzato con il SISTEMA LEONORI, modulare in c.a. prefabbricato, brevettato da Sergio Lenci con l'ing. Roberto Leonori per la Leonori S.p.a.

Segnatura: SL-01.PRO1/028

Fa parte di (non biunivoco): AP 803 Elaborati grafici attività professionale / Sergio Lenci

CT=801 CR=E507500005480 C=tubo SL-134

SL-01.PRO1/029

United National Social Defence Research Institute, Index of plan and data of Prison Building in use in the year 1972 in countries of the world, [Raccolta progetti e autori diversi] / [Sergio Lenci]. - [1972] . - 22 tavole, 3 disegni xerocopia su carta da lucido e pergamin, copia radex

Note sul contenuto: raccolta di progetti di edilizia carceraria per pubblicazione

Segnatura: SL-01.PRO1/029

Fa parte di (non biunivoco): AP 803 Elaborati grafici attività professionale / Sergio Lenci

CT=801 CR=E507500005482 C=tubo SL-135

SL-01.PRO1/030

Scuola elementare di 24 classi a Roma, progetto / Sergio Lenci, Andrea Reichlin, Adriana Soletti. - 23/01/1972 - 23/12/1972 . - 14 tavole

vecchia segnatura: 45 - Roma , Element. 24 classi_ 1-16. - matita, china, retini e trasferibili su carta da lucido, carta da schizzo, copia radex

Note sul contenuto: realizzato con il SISTEMA LEONORI, modulare in c.a. prefabbricato, brevettato da Sergio Lenci con l'ing. Roberto Leonori per la Leonori S.p.a.

Segnatura: SL-01.PRO1/030

Fa parte di (non biunivoco): AP 803 Elaborati grafici attività professionale / Sergio Lenci

CT=801 CR=E507500005483 C=tubo SL-136

SL-01.PRO1/031

Scuola media di 24 classi a Padova, progetto / Sergio Lenci, con Andrea Reichlin, Adriana Soletti. - 23/12/1972 . - 14 tavole, 2 disegni

vecchia segnatura: 42 - Padova - Scuola 24 classi_ 1-17. - matita, inchiostro di china, retini e trasferibili su carta da lucido, carta da schizzo, copia radex, pergamin. - riproduzione

Note sul contenuto: assonometrie -prospettive- particolari costruttivi; realizzato con il SISTEMA LEONORI, modulare in c.a. prefabbricato, brevettato da Sergio Lenci con l'ing. Roberto Leonori per la Leonori S.p.a.

Segnatura: SL-01.PRO1/031

Fa parte di (non biunivoco): AP 803 Elaborati grafici attività professionale / Sergio Lenci

CT=801 CR=E507500005486 C=tubo SL-137

SL-01.PRO1/032

Scuola media di 15 classi a Verona, progetto / Sergio Lenci, con Andrea Reichlin, Adriana Soletti. - 23/12/1972 - 08/10/1975 . - 17 tavole, 8 disegni

vecchia segnatura: 41 - Verona - Scuola 15 classi _ 1-21. - matita, china, retini e trasferibili su carta da lucido, carta da schizzo, copia radex. - riproduzione

Note sul contenuto: intestazione: Ministero della Pubblica Istruzione, Centro studi per l'Edilizia Scolastica, L. 28/7/67 n. 641 artt. 11 e 28/ Progetto per una scuola di 15 classi a Verona/ Leonori Costruzioni Spa; realizzato con il SISTEMA LEONORI, modulare in c.a. prefabbricato, brevettato da Sergio Lenci con l'ing. Roberto Leonori per la Leonori S.p.a.

Segnatura: SL-01.PRO1/032

Fa parte di (non biunivoco): AP 803 Elaborati grafici attività professionale / Sergio Lenci

CT=801 CR=E507500005488 C=tubo SL-138

SL-01.PRO1/033

Centro polisportivo a Pozzuoli, appalto concorso / Sergio Lenci, con ing. Roberto Leonori. - 20/03/1973 . - 15 tavole

vecchia segnatura: 138 - Leonori. - matita, china e trasferibili su carta da lucido, carta da schizzo e radex

Note sul contenuto: intestazione: ISES. Istituto per lo Sviluppo Sociale / Appalto concorso per la realizzazione dell'edificio da adibire a : Centro Polisportivo / Comune di Pozzuoli / Leonori Costruzioni Spa

Segnatura: SL-01.PRO1/033

Fa parte di (non biunivoco): AP 803 Elaborati grafici attività professionale / Sergio Lenci

CT=801 CR=E507500005491 C=tubo SL-139

SL-01.PRO1/035

Nuova sede Consorzio Ravennate Cooperative di Produzione e Lavoro RES Coop [ITER] in Lugo di Romagna, progetto di massima / Sergio Lenci, con C. Moretti, D. Buscaroli. - [1974] - 00/12/1978 . - 10 tavole, 39 disegni

vecchia segnatura: 54 - Lugo di Romagna sede Rescop. - matita, inchiostro di china, retini e trasferibili su carta da lucido. - riproduzione

Note sul contenuto: sul tubo SL-143: Mittente, Res Coop-RA, p.le cotignola, Lugo (Ra), Destinatario: arch. S. Lenci, via Satoli 30, Roma; intestazioni: SL-144, Consorzio Ravennate Cooperative di Produzione e Lavoro. Nuova sede Gruppo B in Lugo di Romagna / Progetto di massima; SL-145, Consorzio Ravennate delle Cooperative di Produzione e Lavoro-B/ progetto nuova sede in Lugo di Romagna -Auditorium/ Progetto di massima [progetto '75-variante '78]; RES Coop - Lugo di Romagna / Progetto preliminare uffici e servizi sociali e commerciali per il porto di Ravenna

Segnatura: SL-01.PRO1/035

Fa parte di (non biunivoco): AP 803 Elaborati grafici attività professionale / Sergio Lenci

CT=801 CR=E507500005614 C=tubi SL-143, SL-144, SL-145, SL-146, SL-147

SL-01.PRO1/036

Progetto per una scuola di 12 classi a Roma / Sergio Lenci. - 23/01/1974 . - 8 tavole

vecchia segnatura: 48 - Roma 12 classi_ 1-8. - firma. - inchiostro di china su carta da lucido, copia radex, pergamin. - riproduzione

Note sul contenuto: realizzato con il SISTEMA LEONORI, modulare in c.a. prefabbricato, brevettato da Sergio Lenci con l'ing. Roberto Leonori per la Leonori S.p.a.; intestazione: Provincia di Roma/ progetto per una scuola di 12 classi a Roma/ Leonori Costruzioni spa

Segnatura: SL-01.PRO1/036

Fa parte di (non biunivoco): AP 803 Elaborati grafici attività professionale / Sergio Lenci

CT=801 CR=E507500005615 C=tubo SL-148

SL-01.PRO1/037

Scuola materna da 6 sezioni per la zona COFAR a Ravenna, progetto di massima ed esecutivo / Sergio Lenci, con Antonino Manzone. - 24/03/1974 - 18/02/1976 . - 19 tavole, 1 disegno

vecchia segnatura: 47 - Ravenna - Scuola materna_1-14. - firma. - matita, pennarelli, inchiostro di china, retini e trasferibili su carta da lucido, copia radex. - (SL-150) riproduzione

Note sul contenuto: realizzato con il SISTEMA LEONORI, modulare in c.a. prefabbricato, brevettato da Sergio Lenci con l'ing. Roberto Leonori per la Leonori S.p.a.

Segnatura: SL-01.PRO1/037

Fa parte di (non biunivoco): AP 803 Elaborati grafici attività professionale / Sergio Lenci

CT=801 CR=E507500005616 C=tubi SL-149, SL-150

SL-01.PRO1/038

Ristrutturazione GESCAL del Rione Guasco S. Pietro, progetto di massima ed esecutivo / Sergio Lenci, con Arnaldo Bruschi, Piero Gandolfi, Gianni Gandolfi, Andrea Reichlin, Franco Zagari, ing. Sergio Musmeci, ing. A. Samuelli Ferretti. - 25/07/1974 - 00/00/1987 . - 15 tubi contenenti 266 tavole, 89 disegni

Note sul contenuto: altri collaboratori: P. Cervellati, Ing. C.A. Cinotti

Segnatura: SL-01.PRO1/038

Fa parte di (non biunivoco): AP 803 Elaborati grafici attività professionale / Sergio Lenci

CT=801 CR=E507500005618 C=tubi da SL-151 a SL-165

SL-01.PRO1/038.01

Ristrutturazione Rione Guasco S. Pietro, Comune di Ancona - GESCAL, progetto di massima / Sergio Lenci, Arnaldo Bruschi, Pierluigi Cervellati, Piero Gandolfi, Gianni Gandolfi, Andrea Reichlin, Franco Zagari, ing. Sergio Musmeci, ing. A. Samuelli Ferretti. - 25/07/1974 . - 35 tav. (di cui 6 copie riduzioni)

vecchia segnatura: 120 - Ancona_ 1^ soluzione. - matita, inchiostro di china, trasferibili e retini, adesivo su carta da lucido, carta da schizzo, copia radex

Note sul contenuto: firma di tutti gli autori; tav. 6 in formato ridotto comprendente relazione illustrativa, estratto carta di Atene e disegni esplicativi con intestazione: GESCAL Ancona, Considerazioni generali e proposta di pre-progetto di intervento nei comparti A B C

Segnatura: SL-01.PRO1/038.01

Fa parte di (non biunivoco): AP 801 Ristrutturazione GESCAL del Rione Guasco S. Pietro, progetto di massima ed esecutivo / Sergio Lenci, con Arnaldo Bruschi, Piero Gandolfi, Gianni Gandolfi, Andrea Reichlin, Franco Zagari, ing. Sergio Musmeci, ing. A. Samuelli Ferretti

CT=801 CR=E507500005619 C=tubo SL-151

SL-01.PRO1/038.02

Ristrutturazione Rione Guasco S. Pietro, Comune di Ancona - GESCAL, progetto di massima, comparti 23-24-25-26 [assonometrie di progetto] / Sergio Lenci, Arnaldo Bruschi, Piero Gandolfi, Gianni Gandolfi, Andrea Reichlin, Franco Zagari, ing. Sergio Musmeci, ing. A. Samuelli Ferretti. - [1975] . - 2 tavole, 3 disegni

vecchia segnatura: 131 - Ancona_ assonometrie 1^ soluzione. - matita, inchiostro di china, trasferibili e retini su carta da lucido, copia radex

Note sul contenuto: firma; Assonometrie di progetto (rif. 74 alloggi)

Segnatura: SL-01.PRO1/038.02

Fa parte di (non biunivoco): AP 801 Ristrutturazione GESCAL del Rione Guasco S. Pietro, progetto di massima ed esecutivo / Sergio Lenci, con Arnaldo Bruschi, Piero Gandolfi, Gianni Gandolfi, Andrea Reichlin, Franco Zagari, ing. Sergio Musmeci, ing. A. Samuelli Ferretti

CT=801 CR=E507500005620 C=tubo SL-152

SL-01.PRO1/038.03

Ristrutturazione Rione Guasco S. Pietro, Comune di Ancona, progetto esecutivo di 78 alloggi / Sergio Lenci, Arnaldo Bruschi, Piero Gandolfi, Gianni Gandolfi, Andrea Reichlin, Franco Zagari, ing. Sergio Musmeci, ing. A. Samuelli Ferretti. - [1975] . - 43 tavole

vecchia segnatura: 121 - Ancona esecutivo. - matita, inchiostro di china, trasferibili su carta da lucido, copia radex

Note sul contenuto: contiene elenco tavole; su 21 tavole firma di A. Reichlin e F. Zagari

Segnatura: SL-01.PRO1/038.03

Fa parte di (non biunivoco): AP 801 Ristrutturazione GESCAL del Rione Guasco S. Pietro, progetto di massima ed esecutivo / Sergio Lenci, con Arnaldo Bruschi, Piero Gandolfi, Gianni Gandolfi, Andrea Reichlin, Franco Zagari, ing. Sergio Musmeci, ing. A. Samuelli Ferretti

CT=801 CR=E507500005621 C=tubo SL-153

SL-01.PRO1/038.04

Ristrutturazione Rione Guasco S. Pietro, Comune di Ancona, progetto esecutivo di 78 alloggi, impianto termico, impianto elettrico, impianto Idrico-sanitario / Sergio Lenci, Arnaldo Bruschi, Piero Gandolfi, Gianni Gandolfi, Andrea Reichlin, Franco Zagari, ing. Sergio Musmeci, ing. A. Samuelli Ferretti. - [1975] . - 43 tavole

vecchia segnatura: 122 - Ancona/ imp. Idrico 1-19/imp. Termico 1-11/ imp. Elettrico 1-13. - inchiostro di china, trasferibili su copia radex

Note sul contenuto: contiene elenco tavole; su 18 tavole firma del solo ing. A. Fantini

Segnatura: SL-01.PRO1/038.04

Fa parte di (non biunivoco): AP 801 Ristrutturazione GESCAL del Rione Guasco S. Pietro, progetto di massima ed esecutivo / Sergio Lenci, con Arnaldo Bruschi, Piero Gandolfi, Gianni Gandolfi, Andrea Reichlin, Franco Zagari, ing. Sergio Musmeci, ing. A. Samuelli Ferretti

CT=801 CR=E507500005622 C=SL-154

SL-01.PRO1/038.05

Centro storico, Rione Guasco S. Pietro in Ancona, [comparti diversi, stralci diversi] / Sergio Lenci, con Ruggero Lenci, Piero Gandolfi, ing. C.A. Cinotti . - 01/03/1977 - 15/05/1983 . - 43 tavole
matita, inchiostro di china, trasferibili, adesivo, xerocopia, pennarelli e pantone su carta da lucido e schizzo. - riproduzione

Note sul contenuto: Committente: Comune di Ancona; Elaborati di progetto: disegni e schizzi

Segnatura: SL-01.PRO1/038.05

Fa parte di (non biunivoco): AP 801 Ristrutturazione GESCAL del Rione Guasco S. Pietro, progetto di massima ed esecutivo / Sergio Lenci, con Arnaldo Bruschi, Piero Gandolfi, Gianni Gandolfi, Andrea Reichlin, Franco Zagari, ing. Sergio Musmeci, ing. A. Samuelli Ferretti

CT=801 CR=E507500005623 C=tubo SL-155

SL-01.PRO1/038.06

Guasco S. Pietro, proposta variante lotto 16 / Sergio Lenci, con Piero Gandolfi. - 00/05/1981 . - 19 disegni
matita, inchiostro di china, pennarelli e pantone su carta da lucido e carta da schizzo

Note sul contenuto: committente: Comune di Ancona

Segnatura: SL-01.PRO1/038.06

Fa parte di (non biunivoco): AP 801 Ristrutturazione GESCAL del Rione Guasco S. Pietro, progetto di massima ed esecutivo / Sergio Lenci, con Arnaldo Bruschi, Piero Gandolfi, Gianni Gandolfi, Andrea Reichlin, Franco Zagari, ing. Sergio Musmeci, ing. A. Samuelli Ferretti

CT=801 CR=E507500005624 C=tubo SL-156

SL-01.PRO1/038.07

Centro storico, Rione Guasco S. Pietro, progetto di massima [comparti 16-17-18 stralci diversi] / Sergio Lenci, con Ruggero Lenci, Piero Gandolfi, ing. C.A. Cinotti. - 15/05/1983 - 20/06/1984 . - 22 tavole, 1 disegno
matita, inchiostro di china, trasferibili, xerocopia, adesivo e pennarelli su carta da lucido e schizzo e radex. - riproduzione

Note sul contenuto: Committente: Comune di Ancona; Minute e tavole

Segnatura: SL-01.PRO1/038.07

Fa parte di (non biunivoco): AP 801 Ristrutturazione GESCAL del Rione Guasco S. Pietro, progetto di massima ed esecutivo / Sergio Lenci, con Arnaldo Bruschi, Piero Gandolfi, Gianni Gandolfi, Andrea Reichlin, Franco Zagari, ing. Sergio Musmeci, ing. A. Samuelli Ferretti

CT=801 CR=E507500005625 C=tubo SL-157

SL-01.PRO1/038.08

Centro storico, Rione Guasco S. Pietro [comparti diversi, stralci diversi] / Sergio Lenci, con Ruggero Lenci, Piero Gandolfi, ing. C.A. Cinotti. - 15/07/1983 - 15/02/1985 . - 29 tavole
xerocopia su carta da lucido, copia radex

Note sul contenuto: Committente: Comune di Ancona

Segnatura: SL-01.PRO1/038.08

Fa parte di (non biunivoco): AP 801 Ristrutturazione GESCAL del Rione Guasco S. Pietro, progetto di massima ed esecutivo / Sergio Lenci, con Arnaldo Bruschi, Piero Gandolfi, Gianni Gandolfi, Andrea Reichlin, Franco Zagari, ing. Sergio Musmeci, ing. A. Samuelli Ferretti

CT=801 CR=E507500005626 C=tubo SL-158

SL-01.PRO1/038.09

Centro storico, Rione Guasco S. Pietro, Comparto 17, Rilievo isolato su via Oddo di Biagio - Vicolo S. Gaetano - Vicolo il Solitario / Sergio Lenci. - 30/10/1983 . - 12 tavole
inchiostro di china, retini e adesivo su carta da lucido, copia radex

Segnatura: SL-01.PRO1/038.09

Fa parte di (non biunivoco): AP 801 Ristrutturazione GESCAL del Rione Guasco S. Pietro, progetto di massima ed esecutivo / Sergio Lenci, con Arnaldo Bruschi, Piero Gandolfi, Gianni Gandolfi, Andrea Reichlin, Franco Zagari, ing. Sergio Musmeci, ing. A. Samuelli Ferretti

CT=801 CR=E507500005627 C=tubo SL-159

SL-01.PRO1/038.10

Centro storico, Rione Guasco S. Pietro, Comparto N°16, stralci A-B-C, progetto esecutivo / Sergio Lenci, con Ruggero Lenci, Piero Gandolfi, ing. C.A. Cinotti. - 09/10/1984 - 01/04/1986 . - 27 tavole
vecchia segnatura: 146 - Ancona, Comparto 16, Stralci A B C + Elenco. - matita, inchiostro di china, trasferibili, retini, adesivo su carta da lucido, copia radex

Note sul contenuto: committente: Comune di Ancona; nota: contiene l'elenco delle tavole

Segnatura: SL-01.PRO1/038.10

Fa parte di (non biunivoco): AP 801 Ristrutturazione GESCAL del Rione Guasco S. Pietro, progetto di massima ed esecutivo / Sergio Lenci, con Arnaldo Bruschi, Piero Gandolfi, Gianni Gandolfi, Andrea Reichlin, Franco Zagari, ing. Sergio Musmeci, ing. A. Samuelli Ferretti

CT=801 CR=E507500005628 C=tubo SL-160

SL-01.PRO1/038.11

Centro storico, Rione Guasco S. Pietro, comparto 17, recupero isolato su via Oddo di Biagio - Vicolo S. Gaetano - Vicolo S. Gaetano, progetto esecutivo / Sergio Lenci, con Piero Gandolfi, ing. C.A. Cinotti. - 30/11/1984 - 20/03/1986 . - 16 tavole

matita, inchiostro di china e adesivo su carta da lucido, copia radex

Segnatura: SL-01.PRO1/038.11

Fa parte di (non biunivoco): AP 801 Ristrutturazione GESCAL del Rione Guasco S. Pietro, progetto di massima ed esecutivo / Sergio Lenci, con Arnaldo Bruschi, Piero Gandolfi, Gianni Gandolfi, Andrea Reichlin, Franco Zagari, ing. Sergio Musmeci, ing. A. Samuelli Ferretti

CT=801 CR=E507500005866 C=tubo SL-161

SL-01.PRO1/038.12

Centro storico, Rione Guasco S. Pietro, Comparto N°18, progetto esecutivo del complesso edilizio da adibire a scuola media / Sergio Lenci, con Ruggero Lenci, Piero Gandolfi, ing. C.A. Cinotti. - 30/11/1984 - 01/04/1986 . - 21 tavole
vecchia segnatura: 148 - Ancona, Comparto 18, scuola media, edifici angolo. - matita, inchiostro di china, trasferibili, retini, adesivo su carta da lucido, carta da schizzo, copia radex

Note sul contenuto: comp. N.18, edificio d'angolo tra via Scoscia Cavalli e vicolo S. Gaetano

Segnatura: SL-01.PRO1/038.12

Fa parte di (non biunivoco): AP 801 Ristrutturazione GESCAL del Rione Guasco S. Pietro, progetto di massima ed esecutivo / Sergio Lenci, con Arnaldo Bruschi, Piero Gandolfi, Gianni Gandolfi, Andrea Reichlin, Franco Zagari, ing. Sergio Musmeci, ing. A. Samuelli Ferretti

CT=801 CR=E507500005629 C=tubo SL-162

SL-01.PRO1/038.13

Centro storico, Rione Guasco S. Pietro, Comparto N°16, stralci A-B-C, progetto esecutivo / Sergio Lenci, con Ruggero Lenci, Piero Gandolfi, ing. C.A. Cinotti. - 12/02/1985 - 01/04/1986 . - 14 tavole
vecchia segnatura: 147 - Ancona, Comparto 16, Stralci A B C + Elenco. - inchiostro di china, trasferibili, adesivo su carta da lucido e radex

Note sul contenuto: Committente: Comune di Ancona

Segnatura: SL-01.PRO1/038.13

Fa parte di (non biunivoco): AP 801 Ristrutturazione GESCAL del Rione Guasco S. Pietro, progetto di massima ed esecutivo / Sergio Lenci, con Arnaldo Bruschi, Piero Gandolfi, Gianni Gandolfi, Andrea Reichlin, Franco Zagari, ing. Sergio Musmeci, ing. A. Samuelli Ferretti

CT=801 CR=E507500005630 C=tubo SL-163

SL-01.PRO1/038.14

Centro storico, Rione Guasco S. Pietro, Comparto N°16, progetto esecutivo / Sergio Lenci, con Ruggero Lenci, Piero Gandolfi, ing. C.A. Cinotti. - 01/04/1986 . - 3 tavole
copie radex con adesivi

Note sul contenuto: committente: Comune di Ancona

Segnatura: SL-01.PRO1/038.14

Fa parte di (non biunivoco): AP 801 Ristrutturazione GESCAL del Rione Guasco S. Pietro, progetto di massima ed esecutivo / Sergio Lenci, con Arnaldo Bruschi, Piero Gandolfi, Gianni Gandolfi, Andrea Reichlin, Franco Zagari, ing. Sergio Musmeci, ing. A. Samuelli Ferretti

CT=801 CR=E507500005631 C=tubo SL-164

SL-01.PRO1/038.15

Guasco S. Pietro, lotto 16, sub lotti A-B-C-D-E-F, 31 appartamenti, lotto D (scuola) / [Sergio Lenci]. - 00/00/1987 . - 5 disegni

matita, inchiostro di china e pennarelli su carta da schizzo

Note sul contenuto: committente: Comune di Ancona

Segnatura: SL-01.PRO1/038.15

Fa parte di (non biunivoco): AP 801 Ristrutturazione GESCAL del Rione Guasco S. Pietro, progetto di massima ed esecutivo / Sergio Lenci, con Arnaldo Bruschi, Piero Gandolfi, Gianni Gandolfi, Andrea Reichlin, Franco Zagari, ing.

Sergio Musmeci, ing. A. Samuelli Ferretti
CT=801 CR=E507500005632 C=tubo SL-165

SL-01.PRO1/039

[Casa dello studente a Pisa, minute di concorso] / [Sergio Lenci]. - 00/00/1975 . - 15 disegni
vecchia segnatura: 116 - Pisa, Concorso casa studente. - matita e inchiostro di china su carta da schizzo. - riproduzione
Segnatura: SL-01.PRO1/039
Fa parte di (non biunivoco): AP 803 Elaborati grafici attività professionale / Sergio Lenci
CT=801 CR=E507500005633 C=tubo SL-166

SL-01.PRO1/040

Nuovo Tribunale per minorenni a Torino, progetto esecutivo / Sergio Lenci, con Pier Maria Lugli. - 30/10/1975 . - 10 tavole
vecchia segnatura: 40 - Torino, Tribunale minori. - matita, pennarello e inchiostro di china su carta da schizzo e lucido
Note sul contenuto: altra denominazione: Palazzo di Giustizia per minori, Torino; intestazione: Ministero dei LL.PP., Provveditorato Regionale alle OO. PP. per il Piemonte, Ufficio del Genio Civile - Torino, Torino nuovo tribunale per minorenni, progetto esecutivo
Segnatura: SL-01.PRO1/040
Fa parte di (non biunivoco): AP 803 Elaborati grafici attività professionale / Sergio Lenci
CT=801 CR=E507500005634 C=tubo SL-167

SL-01.PRO1/042

Office & housing development with areas for commercial use and public spaces for multi uses to be built in Jeddah, preliminary scheme / Sergio Lenci, con M. Mei, C. Moretti. - [1976] - 00/11/1976 . - 16 tavole, 9 disegni
vecchia segnatura: (SL-169) 113, Jeddah Arabia Saudita / Office & Housing prospettive; (SL-170) 111 Jeddah Arabia Saudita / Office & Housing. - matita, inchiostro di china, trasferibili e retini su carta da lucido, carta da schizzo, copia radex. - riproduzione
Segnatura: SL-01.PRO1/042
Fa parte di (non biunivoco): AP 803 Elaborati grafici attività professionale / Sergio Lenci
CT=801 CR=E507500005635 C=tubi SL-169, SL-170

SL-01.PRO1/043

Scuola media da 24 aule a Lissone, progetto / Sergio Lenci, con Adriana Soletti. - [1976] . - 18 tavole, 30 disegni
vecchia segnatura: 43 - Lissone scuola 1-16; 98 - Lissone, 1^a prop. Scuola. - matita, inchiostro di china, trasferibili su carta da lucido, carta da schizzo, copia radex. - (SL-171) riproduzione
Note sul contenuto: Comune di Lissone (Milano) - delibera n.442 del 18/12/1975 - Scuola media da 24 aule/ Leonori Costruzioni spa; realizzato con il SISTEMA LEONORI, modulare in c.a. prefabbricato, brevettato da Sergio Lenci con l'ing. Roberto Leonori per la Leonori S.p.a.
Segnatura: SL-01.PRO1/043
Fa parte di (non biunivoco): AP 803 Elaborati grafici attività professionale / Sergio Lenci
CT=801 CR=E507500005653 C=tubi SL-171, SL-172

SL-01.PRO1/044

Jeddah Airport Hotel, progetto / Sergio Lenci. - 27/03/1978 . - 15 tavole
vecchia segnatura: 112 - Jeddah Arabia Saudita /Airport Hotel 1978. - matita, inchiostro di china e retini su carta da lucido, carta da schizzo e radex. - riproduzione
Segnatura: SL-01.PRO1/044
Fa parte di (non biunivoco): AP 803 Elaborati grafici attività professionale / Sergio Lenci
CT=801 CR=E507500005654 C=tubo SL-173

SL-01.PRO1/045

Nuovo Ospedale a Fiorenzuola D'Arda, progetto di massima / Sergio Lenci, con C. Corsini, Maurizio Costa. - 00/01/1976 . - 23 tavole
vecchia segnatura: 83 - Fiorenzuola d'Adda. - matita, inchiostro di china, retini e trasferibili su carta da lucido, carta da schizzo, copia radex, pergamin. - riproduzione
Segnatura: SL-01.PRO1/045
Fa parte di (non biunivoco): AP 803 Elaborati grafici attività professionale / Sergio Lenci
CT=801 CR=E507500005655 C=tubo SL-174

SL-01.PRO1/046

Nuova scuola media di Tricesimo, appalto concorso / Sergio Lenci. - [1977] . - 2 tavole, 11 disegni

vecchia segnatura: 127, 128 - Tricesimo A, B; 188 . - firma. - matita, inchiostro di china, trasferibili e retini su carta da lucido, copia radex

Note sul contenuto: rotoli 127 e 128 uniti (nel 128 solo planim. Generale "superata")

Segnatura: SL-01.PRO1/046

Fa parte di (non biunivoco): AP 803 Elaborati grafici attività professionale / Sergio Lenci

CT=801 CR=E507500005656 C=tubi SL-175, SL-176

SL-01.PRO1/047

Edifici scolastici in piani di zona ex L. 167 a Roma, appalto concorso / Sergio Lenci, con Adriana Soletti. - 02/05/1977 . - 145 tavole

vecchia segnatura: 105 - Roma, Scuola Leonori Casini_77 planimetrie; 106 - Roma, Scuola Leonori Casini_Tipo A; 107 - Roma, Scuola Leonori_Tipo A1; 108 - Roma, Scuola Leonori_Tipo B; 109 - Roma, Scuola Leonori_Tipo B1; 110 - Roma, Scuola Leonori_Tipo C; 134-135 - Roma, Scuola Leonori e Casini - impianti. - matita, inchiostro di china, trasferibili, xerocopia, adesivo e retini su carta da lucido, carta da schizzo, copia radex . - riproduzione (SL-178; SL-180)

Note sul contenuto: realizzato con il SISTEMA LEONORI, modulare in c.a. prefabbricato, brevettato da Sergio Lenci con l'ing. Roberto Leonori per la Leonori S.p.a.; intestazioni: Comune di Roma - segreteria generale contratti/ Appalto concorso per la realizzazione di edifici scolastici in piani di zona ex L. 167/ Impresa ing Gianfranco Casini spa; Comune di Roma - segreteria generale contratti/ Appalto concorso per la realizzazione di edifici scolastici in piani di zona ex L. 167/ Impresa ing Gianfranco Casini spa/ piano di zona n. 10-11-15-38-37-40-39bis-25-65-67/ lotto I°-II°-III°-IV°-V°-VI°-VII°; Comune di Roma - segreteria generale contratti/ Appalto concorso per la realizzazione di edifici scolastici in piani di zona ex L. 167/ Impresa ing Gianfranco Casini spa/ piano di zona n. 10-11-15-37/ lotto II°-IV°-VII°/ scuola media -progetto A1; Comune di Roma - segreteria generale contratti/ Appalto concorso per la realizzazione di edifici scolastici in piani di zona ex L. 167/ Impresa ing Gianfranco Casini spa/ piano di zona n. 10-11-15-37-39bis-68/ lotto I°-II°-III°-IV°-V°-VI°-VII°/ scuola elementare; Comune di Roma - segreteria generale contratti/ Appalto concorso per la realizzazione di edifici scolastici in piani di zona ex L. 167/ Impresa ing Gianfranco Casini spa/ piano di zona n. 15-38-39bis-40bis/ lotto II°-III°-V°-VI°/ scuola elementare -tipo B; Comune di Roma - segreteria generale contratti/ Appalto concorso per la realizzazione di edifici scolastici in piani di zona ex L. 167/ Impresa ing Gianfranco Casini spa/ piano di zona n. 23/ lotto III°- casilino/ scuola elementare -progetto C; Comune di Roma- segreteria generale contratti/ Appalto concorso per la realizzazione di edifici scolastici in piani di zona-ex l. 167/ Impresa ing. Gianfranco Casini Spa / [Piani di zona, lotti ed edifici scolastici (elementari e medie) diversi]; Comune di Roma- segreteria generale contratti/ Appalto concorso per la realizzazione di edifici scolastici in piani di zona-ex l. 167/ Impresa ing. Gianfranco Casini Spa / [Piani di zona, lotti ed edifici scolastici (elementari e medie) diversi]; (SL-177) nota: contiene 2 elenchi elaborati; (SL-183) nota: indicazioni estese edifici/lotti/pdz su retro scheda manoscritta

Segnatura: SL-01.PRO1/047

Fa parte di (non biunivoco): AP 803 Elaborati grafici attività professionale / Sergio Lenci

CT=801 CR=E507500005668 C=tubi SL-177, SL-178, SL-179, SL-180, SL-181, SL-182, SL-183, SL-184

SL-01.PRO1/048

Edificio esistente bar-ristoro Pavesi in località la macchia-Est, Autostrada Roma-Napoli Km 53976, progetto di trasformazione / Sergio Lenci. - 04/11/1977 . - 8 tavole

vecchia segnatura: 132 - Pavesi. - matita, inchiostro di china, trasferibili e retini su carta da lucido e carta da schizzo

Segnatura: SL-01.PRO1/048

Fa parte di (non biunivoco): AP 803 Elaborati grafici attività professionale / Sergio Lenci

CT=801 CR=E507500005672 C=tubo SL-185

SL-01.PRO1/049

Piano Particolareggiato zona n° 1 - San Rufino, Assisi / Sergio Lenci, con Franco Antonelli. - 00/00/1978 . - 8 tavole

vecchia segnatura: 151 - Assisi. - xerocopie su lucido

Segnatura: SL-01.PRO1/049

Fa parte di (non biunivoco): AP 803 Elaborati grafici attività professionale / Sergio Lenci

CT=801 CR=E507500005677 C=tubo SL-186

SL-01.PRO1/050

[Raccolta progetti diversi, Assisi] / Sergio Lenci, con Franco Antonelli. - 00/00/1978 - 00/11/1984 . - 12 tavole

lascercopia su carta, stampa fotografica b/n e colore

Note sul contenuto: 1) fotocopie progetto parcheggio Matteotti; 2) 2 foto disegni (G.F.) progetto parcheggio Mojano; 3) 3 foto (b/n, colore) elaborati urbanistici (G.F.) di: studio piano del traffico, novembre 1984, Lenci-Antonelli, lascercopia colore; P.P. zona n.1 S.Rufino, fotocopie, 1978-80; foto tavole piano di recupero edilizio di Palazzo Bernabei per un centro di studi superiori sul turismo, dicembre 1983; raccolta dell'autore

Segnatura: SL-01.PRO1/050

Fa parte di (non biunivoco): AP 803 Elaborati grafici attività professionale / Sergio Lenci
CT=801 CR=E507500005678 C=tubo SL-187

SL-01.PRO1/051

Ipotesi di arredo urbano piazza del Comune di Assisi, minuta di studio / Sergio Lenci, con Franco Antonelli. - 00/07/1981 . - 1 tavola, 1 disegno

matita su carta da lucido

Segnatura: SL-01.PRO1/051

Fa parte di (non biunivoco): AP 803 Elaborati grafici attività professionale / Sergio Lenci

CT=801 CR=E507500005679 C=tubo SL-188

SL-01.PRO1/052

Parc de la Villette a Parigi, concorso internazionale / [Sergio Lenci]. - [1982] . - 3 tavole, 69 disegni e cartografie di base

vecchia segnatura: 159 - Parigi, Concorso Parc de la Villette, minute e schizzi; 162 - Parigi, Concorso Parc De La Villette. - matita, inchiostro di china, trasferibili, retini, xerocopia, adesivo, pastelli e pennarelli su carta da lucido, carta da schizzo, copia radex, eliocopie. - (SL-190) riproduzione

Note sul contenuto: SL-189, note di progetto; codice concorso: H77077

Segnatura: SL-01.PRO1/052

Fa parte di (non biunivoco): AP 803 Elaborati grafici attività professionale / Sergio Lenci

CT=801 CR=E507500005680 C=tubi SL-189, SL-190

SL-01.PRO1/053

Area - Consorzio Obbligatorio per l'impianto, la gestione e lo sviluppo dell'area di ricerca scientifica e tecnologica nella Provincia di Trieste, concorso internazionale per una proposta di sistemazione urbanistica generale / Sergio Lenci, con Bruno Agates, Angelo Zampolini. - 00/04/1982 . - 16 tavole

vecchia segnatura: 172 - Trieste, Concorso. - firma. - matita, inchiostro di china, trasferibili, retini su carta da lucido, copia radex, xerocopia su lucido

Note sul contenuto: nota intestazione: aprile 1982

Segnatura: SL-01.PRO1/053

Fa parte di (non biunivoco): AP 803 Elaborati grafici attività professionale / Sergio Lenci

CT=801 CR=E507500005706 C=tubo SL-191

SL-01.PRO1/054

Autorimessa Isola del Tronchetto a Venezia, progetto / Sergio Lenci, con Ugo Camerino, Alberto Albertini, Otto Tognetti. - [1983] - 01/05/1989 . - 141 tavole, 74 disegni

vecchia segnatura: (SL-196) 173, Venezia. - firma. - (SL-197) riproduzione. - matita, inchiostro di china, trasferibili, retini, adesivo, pastelli e xerocopia su carta da lucido, carta da schizzo, copia radex

Note sul contenuto: altri collaboratori: Giuseppe Creazza, Egidio Scardellato, Pino Danieli, Ruggero Lenci, Nilda Valentin; intestazioni: (SL-192) Venezia - Isola del Tronchetto; (SL-193) S.V.I.T. Spa- Società Veneta Isola Tronchetto / Isola del Tronchetto - Venezia/ Progetto per le concessioni edilizie - lotto C1-2-3, D1, F, H; (SL-194) S.V.I.T. Spa- Società Veneta Isola Tronchetto / Isola del Tronchetto - Venezia/ Progetto per le concessioni edilizie - lotto D1 Autorimessa; (SL-195) S.V.I.T. Spa- Società Veneta Isola Tronchetto / Isola del Tronchetto - Venezia/ Progetto per le concessioni edilizie - lotto D1, C3, C2, C1, H, F; (SL-196) Studio di massima lotto D2 [Isola del Tronchetto - parcheggio]; (SL-197) Comune di Venezia/ S.V.I.T. Spa- Società Veneta Isola Tronchetto / Progetto di massima per il fabbricato D2 Autorimessa, spazi espositivi, deposito barche/ Soluzione B e A-B (in 3 tavole); (SL-198) Comune di Venezia/ S.V.I.T. Spa- Società Veneta Isola Tronchetto / Progetto di massima per il fabbricato D2 Autorimessa, spazi espositivi, deposito barche/ Soluzione A (4 livelli), Soluzione B (5 livelli); (SL-199) Isola del Tronchetto - Venezia. 1) Lotto D1 - ipotesi variante rampe per adeguamento DM 01.02.1986; 2) Lotto D2 - Studio di massima maggio 1987; (SL-197) nota: tavole Soluzione A-B: 37a, 37b, 38a, 39a, 39b, 40a, 40b

Segnatura: SL-01.PRO1/054

Fa parte di (non biunivoco): AP 803 Elaborati grafici attività professionale / Sergio Lenci

CT=801 CR=E507500005707 C=tubi SL-192, SL-193, SL-194, SL-195, SL-196, SL-197, SL-198, SL-199

SL-01.PRO1/055

Opera de la Bastille a Parigi, concorso internazionale / [Sergio Lenci]. - [1983] . - 3 tavole, 16 disegni

vecchia segnatura: 160 - Parigi, Concorso La Bastille. - riproduzione. - matita, inchiostro di china, trasferibili, retini, adesivo su carta da lucido, carta da schizzo, copia radex

Segnatura: SL-01.PRO1/055

Fa parte di (non biunivoco): AP 803 Elaborati grafici attività professionale / Sergio Lenci

CT=801 CR=E507500005708 C=tubo SL-200

SL-01.PRO1/056

Tête Defence Centre Internationale de la Comunication Ministere de l'Urbanisme et du Logement Ministere de l'Environment, Parigi, concorso internazionale / [Sergio Lenci]. - [1983] . - 2 tavole, 9 disegni
vecchia segnatura: 161 - Parigi, Concorso Tête Defence, originali. - inchiostro di china, trasferibili, retini e adesivo su carta da lucido, xerocopia su lucido, copia radex. - riproduzione

Note sul contenuto: codice concorso: K1331

Segnatura: SL-01.PRO1/056

Fa parte di (non biunivoco): AP 803 Elaborati grafici attività professionale / Sergio Lenci

CT=801 CR=E507500005709 C=tubo SL-201

SL-01.PRO1/057

Nuova sede ENEL dell'unità nazionale geotermica, del centro ricerche termiche e nucleari e del settore a Pisa, appalto concorso / Sergio Lenci, con Ruggero Lenci, Nilda Valentin. - 31/10/83 . - 28 tavole, 1 album (74 tavole)

vecchia segnatura: (SL-202) 182 - ENEL, AppaltoConcorso, strutture arch., 1983; album [riporta il n°186]. - colore, b/n su carta, stampa, copie radex. - stato di conservazione: lesioni

Note sul contenuto: Committente: ENEL - Ente Nazionale per l'Energia Elettrica - Direzione Approvvigionamento e Appalti - Roma; nota: Gara n. DAA A8308036, con scadenza per la presentazione dell'offerta entro le 16.30 del giorno 31 Ottobre 1983

Segnatura: SL-01.PRO1/057

Fa parte di (non biunivoco): AP 803 Elaborati grafici attività professionale / Sergio Lenci

CT=801 CR=E507500005710 C=tubo SL-202, album SL-203 cassetto 2

SL-01.PRO1/058

Ospedale di Muro Lucano, lavori di completamento mediante adeguamento strutturale e funzionale del complesso, appalto concorso / Sergio Lenci, con Ruggero Lenci, A. Bifulco, E. Masella, R. Ruggiero, Nilda Valentin. - 00/12/1983 . - 3 tavole, 2 disegni

inchiostro di china su carta da lucido, copia radex, stampa su carta fotografica

Note sul contenuto: committente: Regione Basilicata

Segnatura: SL-01.PRO1/058

Fa parte di (non biunivoco): AP 803 Elaborati grafici attività professionale / Sergio Lenci

CT=801 CR=E507500005711 C=tubo SL-204

SL-01.PRO1/059

Area Standiana del parco Sud di Ravenna, progetto per un sistema di attrezzature sportive, ricreative, ricettive, concorso nazionale / Sergio Lenci, con Ruggero Lenci, Roberto Lenci, Antonino Manzone, Nilda Valentin. - [1984] . - 3 tavole, 2 disegni

vecchia segnatura: 144 - Ravenna Standiana. - matita, inchiostro di china, trasferibili, retini e matite colorate su carta da lucido, carta da schizzo, copia radex, copia eliografica. - riproduzione

Note sul contenuto: altri collaboratori: D.A.M. di Ravenna

Segnatura: SL-01.PRO1/059

Fa parte di (non biunivoco): AP 803 Elaborati grafici attività professionale / Sergio Lenci

CT=801 CR=E507500005712 C=tubo SL-205

SL-01.PRO1/060

Fabbricati per appartamenti PEEP di Castel Giubileo a Roma, progetto / Sergio Lenci, Ruggero Lenci, con Nilda Valentin. - 05/07/1984 . - 17 tavole

vecchia segnatura: 152 - Castel Giubileo. - inchiostro di china, trasferibili, retini e adesivo su carta da lucido

Note sul contenuto: intestazione: Cooperativa Muratori & Cementisti C.M.C. Ravenna / Fabbricati per appartamenti in Roma - Piani di zona 1bis di Castel Giubileo - Comparto n.7 l. 18/4/1962 n. 167/ Progettazione edilizia

Segnatura: SL-01.PRO1/060

Fa parte di (non biunivoco): AP 803 Elaborati grafici attività professionale / Sergio Lenci

CT=801 CR=E507500005714 C=tubo SL-206

SL-01.PRO1/061

Sistemazione dell'ex Mercato coperto sito in via Midossi a Civita Castellana, concorso di idee / [Sergio Lenci]. - 30/07/1984 . - 4 tavole, 6 disegni

vecchia segnatura: 153 - Civita Castellana, Concorso. - inchiostro di china, trasferibili, retini su carta da lucido, carta da schizzo, copia radex

Note sul contenuto: committente: Comune di Civita Castellana

Segnatura: SL-01.PRO1/061

Fa parte di (non biunivoco): AP 803 Elaborati grafici attività professionale / Sergio Lenci
CT=801 CR=E507500005715 C=tubo SL-207

SL-01.PRO1/062

[Auditorium Borghetto Flaminio a Roma, concorso] / [Sergio Lenci]. - 22/08/1984 . - 41 disegni
inchiostro di china, matita, pastelli, pennarelli su carta da lucido e carta

Segnatura: SL-01.PRO1/062

Fa parte di (non biunivoco): AP 803 Elaborati grafici attività professionale / Sergio Lenci
CT=801 CR=E507500005716 C=cartella SL-208 cassetto 2

SL-01.PRO1/063

Ca' Venier dei Leoni - Biennale Architettura 1985 a Venezia, concorso internazionale / Sergio Lenci, [con Ruggero Lenci e Nilda Valentin]. - 07/06/1985 . - 6 disegni, fotocollage

vecchia segnatura: (SL-209) 175 - Venezia, Ca' Venier. - matita, inchiostro di china, pastelli, adesivo su carta da lucido, copia radex, cartoncino, stampa su carta fotografica

Segnatura: SL-01.PRO1/063

Fa parte di (non biunivoco): AP 803 Elaborati grafici attività professionale / Sergio Lenci
CT=801 CR=E507500005717 C=tubi SL-209, SL-210

SL-01.PRO1/064

[Nuova sede CMC a Ravenna, progetto] / Sergio Lenci, [con Gino Gamberini, Ruggero Lenci, Nilda Valentin]. - 00/00/1985 . - 2 tavole, 48 disegni

vecchia segnatura: (SL-213) 178 - Ravenna, C.M.C. Uffici. - matita, inchiostro di china, retini, pastelli, pennarelli su carta da lucido, carta da schizzo, copia radex, eliocopia su cartoncino, stampa su carta fotografica. - (SL-213) riproduzione

Segnatura: SL-01.PRO1/064

Fa parte di (non biunivoco): AP 803 Elaborati grafici attività professionale / Sergio Lenci
CT=801 CR=E507500005718 C=tubi SL-211, SL-212, SL-213

SL-01.PRO1/065

Teatro Amintore Galli e piazza Malatesta a Rimini, concorso nazionale / S. Lenci, con ing. Pier Giacinto Celi, Claudio Lazzarini, Ruggero Lenci, Vania Baruzzi, (coll.) Nilda Valentin, dott. Maurizio Scaparro, ing. Alberto Fantini, dott. Giuseppe Massari. - [1985] . - 14 disegni

vecchia segnatura: (SL-214) 167 - Rimini Concorso di idee per il teatro A. Galli e piazza Malatesta. - matita, inchiostro di china, retini, pastelli, pennarelli su carta da lucido, carta da schizzo, copia radex, eliocopia su cartoncino, stampa fotografica. - (SL-215) riproduzione

Note sul contenuto: (SL-214) 10 disegni, 1 relazione, 1 inestazione, 1 foglio nota su prospettive al PC; committente: Amministrazione Comunale di Rimini

Segnatura: SL-01.PRO1/065

Fa parte di (non biunivoco): AP 803 Elaborati grafici attività professionale / Sergio Lenci
CT=801 CR=E507500005719 C=tubi SL-214, SL-215

SL-01.PRO1/066

Parcheggio fuori Porta Mojano ad Assisi, progetto / Sergio Lenci, con Franco Antonelli. - 00/07/1985 . - 6 tavole, 4 disegni

firma e timbro. - inchiostro di china, pennarelli e pastelli su carta da lucido; eliocopie su carta e xerocopia su lucido

Note sul contenuto: committente: Comune di Assisi

Segnatura: SL-01.PRO1/066

Fa parte di (non biunivoco): AP 803 Elaborati grafici attività professionale / Sergio Lenci
CT=801 CR=E507500005721 C=tubo SL-216

SL-01.PRO1/067

Complesso edilizio ex Ospedale della Misericordia in via S. Francesco ad Assisi, piano di recupero / Sergio Lenci, con Franco Antonelli, Ruggero Lenci, Nilda Valentin. - [1986] . - 15 tavole

vecchia segnatura: 149 - Assisi, ex Ospedale. - matita, inchiostro di china, adesivo e xerocopie su carta da lucido

Note sul contenuto: committente: Comune di Assisi

Segnatura: SL-01.PRO1/067

Fa parte di (non biunivoco): AP 803 Elaborati grafici attività professionale / Sergio Lenci
CT=801 CR=E507500005722 C=tubo SL-217

SL-01.PRO1/068

Mistica II - secondo piano zone PEEP a Roma, progetto / Sergio Lenci, con Carlo Melograni (capogruppo), Pietro Barucci, ing. Nicola di Cagno, Tommaso Giura Longo, Giampaolo Imbrighi, Ruggero Lenci (coll.). - [1986] . - 17 tavole, 4 disegni

inchiostro di china, trasferibili, retini, su carta da lucido; radex e xerocopia su acetato. - riproduzione

Note sul contenuto: intestazione: Attuazione l. 18/04/1962 n.167 - secondo piano delle zone da destinare all'edilizia economica e popolare. P. Z. D2 Mistica II 1985; committente: Comune di Roma USPR

Segnatura: SL-01.PRO1/068

Fa parte di (non biunivoco): AP 803 Elaborati grafici attività professionale / Sergio Lenci

CT=801 CR=E507500005723 C=tubo SL-218

SL-01.PRO1/069

Riassetto di Piazzale Matteotti e riutilizzo dell'area dell'ex macello e sue adiacenze a Vicenza, concorso di idee / Sergio Lenci, Ruggero Lenci, Roberto Lenci, Nilda Valentin. - [1986] . - 6 tavole

vecchia segnatura: 177 - Vicenza, Concorso piazza Matteotti, area ex Macello, sue adiacenze. - inchiostro di china trasferibili e retini su carta da lucido, copia radex

Note sul contenuto: intestazione: Attuazione l. 18/04/1962 n.167 - secondo piano delle zone da destinare all'edilizia economica e popolare. P. Z. D2 Mistica II 1985; committente: Comune di Vicenza

Segnatura: SL-01.PRO1/069

Fa parte di (non biunivoco): AP 803 Elaborati grafici attività professionale / Sergio Lenci

CT=801 CR=E507500005724 C=tubo SL-219

SL-01.PRO1/070

Viabilità lagunare Isola del Tronchetto a Venezia, progetto tratto terminale S.S. n. II "Padana Superiore" Km 425 / Sergio Lenci, con Ugo Camerino, ing. Giuseppe Creazza, ing. L. Sogna. - 04/06/1986 - 16/06/1986 . - 16 tavole, 2 disegni

matita, inchiostro di china, trasferibili, retini, adesivo, pennarelli su carta da lucido, copia radex e copia eliografica

Segnatura: SL-01.PRO1/070

Fa parte di (non biunivoco): AP 803 Elaborati grafici attività professionale / Sergio Lenci

CT=801 CR=E507500005728 C=tubo SL-220

SL-01.PRO1/071

Ex Caserma Zucchi a Reggio Emilia, Concorso di idee per la sistemazione urbanistica dell'area, 2° grado / Sergio Lenci, con Ruggero Lenci, Nilda Valentin. - 01/09/86 . - 21 tavole

vecchia segnatura: 165, 166 - Reggio Emilia, Caserma Zucchi Concorso. - inchiostro di china, retini, matita, trasferibili su carta da lucido, copia radex, stampa su carta fotografica. - firma. - (SL-222) riproduzione

Segnatura: SL-01.PRO1/071

Fa parte di (non biunivoco): AP 803 Elaborati grafici attività professionale / Sergio Lenci

CT=801 CR=E507500005730 C=tubi SL-221, SL-222

SL-01.PRO1/072

Nuovo Ospedale di Foligno, concorso / [Sergio Lenci, con Franco Antonelli, Marino Bonizzato, Piero Maria Lugli, Paolo Battaglini, Ruggero Lenci, Nilda Valentin]. - [1987] . - 28 disegni

inchiostro di china, retini, xerocopie su lucido e radex

Segnatura: SL-01.PRO1/072

Fa parte di (non biunivoco): AP 803 Elaborati grafici attività professionale / Sergio Lenci

CT=801 CR=E507500005788 C=tubo SL-223

SL-01.PRO1/073

Viadotto Gregorio VII linea FF.SS. Maccarese-Roma S. Pietro a Roma, progetto / Ufficio III Unità Speciale Direzione Generale FF.SS.. - 19/03/1987 . - 1 tavola, 4 disegni, 5 cartografie di base

xerocopia su lucido, carta da lucido, ciano su carta

Note sul contenuto: intestazione: Ente Ferrovie dello Stato / Direzione generale / 3a Unità Speciale / Ufficio ... , Concessionario: Consorzio Ferfir, Linea: Maccarese-Roma S. Pietro, Concessione: n 104/1985, Oggetto: Viadotto Gregorio VII - carpenteria pila, prospetti e sezione verti

Segnatura: SL-01.PRO1/073

Fa parte di (non biunivoco): AP 803 Elaborati grafici attività professionale / Sergio Lenci

CT=801 CR=E507500005789 C=tubo SL-224

SL-01.PRO1/074

Parcheggio [autorimessa interrata] Piazza Matteotti ad Assisi, progetto / Sergio Lenci, con Franco Antonelli, Enrico

Marcucci. - 00/07/1987 - 00/09/1992 . - 37 tavole, 18 disegni
vecchia segnatura: (SL-225) 150 - Assisi, Piazza Matteotti. - matita, inchiostro di china, retini e pastelli su cata da lucido, carta da schizzo, ciano e xerocopia su carta, copia radex
Note sul contenuto: intestazione: Parcheggio p.za Matteotti. Concessionario direzione tecnica e coordinamento ITALIMPA Società infrastrutture di sosta e commercio T.A. Gruppo IRI ITALSTAT; committente - Comune di Assisi; (SL-225) nota dell'autore: originali superati
Segnatura: SL-01.PRO1/074
Fa parte di (non biunivoco): AP 803 Elaborati grafici attività professionale / Sergio Lenci
CT=801 CR=E507500005790 C=tubi SL-225, SL-226

SL-01.PRO1/075

Massimina - nucleo 20A a Roma, recupero urbanistico, piano particolareggiato di esecuzione / Sergio Lenci, con Bruno Agates, Barbara Cacciapuoti, G. Callegari, A. Ferri, Roberto Lenci, Ruggero Lenci, Antonino Manzone, M.G. Riccardo, Angelo Zampolini. - 20/07/1987 - 20/02/1990 . - 24 tavole, 4 disegni, 3 cartografie di base
vecchia segnatura: (SL-227) 181, Roma Massimina. - inchiostro di china, trasferibili, xerocopia, retini e pastelli su carta da lucido, radex; eliocopie
Note sul contenuto: intestazione: (SL-227) Attuazione Piano Regolatore Generale zona 'O'. Recupero urbanistico / Piano particolareggiato di esecuzione del nucleo N°20A / Massimina A; (SL-228) Comune di Roma - Ufficio Speciale Piano Regolatore - 16^a Circostrizione Attuazione Piano Regolatore Generale zone "O". Recupero urbanistico Piano Particolareggiato di Esecuzione del nucleo n. 20 - Massimina, NUCLEO 20A: S. Lenci, capogruppo con B. Agates, B. Cacciapuoti, G. Callegari, R. Lenci, R. Lenci, A. Manzone, M.G. Riccardo, A. Zampolini, ing. A. Ferri_ NUCLEO 20B: F. Leoni, capogruppo con P. Ferrante, F. Ghio, A. Villa, A. Violo
Segnatura: SL-01.PRO1/075
Fa parte di (non biunivoco): AP 803 Elaborati grafici attività professionale / Sergio Lenci
CT=801 CR=E507500005791 C=tubi SL-227, SL-228

SL-01.PRO1/076

Università di Roma "La Sapienza" - Facoltà di Architettura, ampliamento, ristrutturazione e sistemazione delle aree verdi della sede di via Gramsci a Roma, concorso di ricerca progettuale / Sergio Lenci, con Barbara Cacciapuoti, [Ruggero Lenci], Gianni Via. - 28/11/87 - 28/01/1991 . - 5 tavole, 18 disegni
vecchia segnatura: (SL-229) 180, Concorso Università. - xerocopie, inchiostro di china, retini, matita, pastelli, trasferibili, su eliocopie, carta, carta da lucido, carta da schizzo. - (SL-229) riproduzione
Note sul contenuto: (SL-231) intestazione: Facoltà di Architettura - Sede via Gramsci / DPAU / Progetto ascensore per portatori di handicap. Scala principale + raffronto tra la soluzione proposta dalla Soc. Italimpianti per la creazione di vie di fuga dai livelli +10,05 e +12,88 e la soluzione proposta da dipartimento
Segnatura: SL-01.PRO1/076
Fa parte di (non biunivoco): AP 803 Elaborati grafici attività professionale / Sergio Lenci
CT=801 CR=E507500005792 C=tubi SL-229, SL-230, SL-231

SL-01.PRO1/077

Sistema urbano di Piazza Duca D'Aosta - Via Vittorio Pisani - Piazza della Repubblica a Milano, concorso / Sergio Lenci, con Ruggero Lenci, Nilda Valentin. - [1988] . - 6 tavole, 3 disegni
vecchia segnatura: (SL-232) 156 - Milano, Piazza Duca d'Aosta - Piazza della Repubblica; (SL-233) 158 - Milano, Concorso sistemazione urbana Piazza Duca d'Aosta - Via Victor Pisani - Piazza della Repubblica. - inchiostro di china, trasferibili, retini, pastelli e pennarelli su carta da lucido, carta da schizzo; retini e colori su copia eliografica rifinita con una pellicola adesiva applicata sull'intera tavola. - (SL-233) riproduzione
Note sul contenuto: altri collaboratori: G. Massari (consulente botanico), M. Menegotto (consulente strutturale); (SL-233) Le tavole sono timbrate e firmate dai notai
Segnatura: SL-01.PRO1/077
Fa parte di (non biunivoco): AP 803 Elaborati grafici attività professionale / Sergio Lenci
CT=801 CR=E507500005793 C=tubi SL-232, SL-233

SL-01.PRO1/078

Sistema urbano di Piazza Cavour a Milano, concorso / [Sergio Lenci]. - 00/07/1989 . - 3 tavole
vecchia segnatura: 157 - Milano, Concorso piazza Cavour. - inchiostro di china, trasferibili, retini e adesivo su carta lucida, copia radex
Note sul contenuto: committente: MM Strutture e Infrastrutture del Territorio
Segnatura: SL-01.PRO1/078
Fa parte di (non biunivoco): AP 803 Elaborati grafici attività professionale / Sergio Lenci
CT=801 CR=E507500005794 C=tubo SL-234

SL-01.PRO1/079

Centro direzionale e commerciale "Italia" a Mosca (I e II soluzione), studio di fattibilità e progetto preliminare / Sergio Lenci con Ruggero Lenci, Nilda Valentin, R. Selleri, E. Manara. - [1989] - 00/01/1990 . - 49 tavole, 36 disegni, 8 basi cartografiche

xerocopie, eliocopie, matita, inchiostro di china, retini, pennarelli e pastelli su carta, carta da lucido e carta da schizzo. - (SL-242) riproduzione

Note sul contenuto: altri collaboratori: CMC Cooperativa muratori e cementisti; NOMISMA Società di studi economici S.p.a.; nota: progetto di recupero dell'edificio-dormitorio per studenti dell'Istituto Plekanow di Mosca e dell'area adiacente da destinare alla costruzione del Centro "Italia" Scuola di Management (I e II soluzione)

Segnatura: SL-01.PRO1/079

Fa parte di (non biunivoco): AP 803 Elaborati grafici attività professionale / Sergio Lenci

CT=801 CR=E507500005795 C=tubi SL-235, SL236, SL237, SL238, SL238, SL239, SL240

SL-01.PRO1/080

Cinta muraria di Amelia, restauro, consolidamento e ipotesi di valorizzazione culturale e sociale, progetto di massima / Sergio Lenci, con Ing. E. Marcucci, Ruggero Lenci, Ing. P. Marcucci. - [1989] - 00/07/1994 . - 19 tavole, 33 disegni vecchia segnatura: (SL-242) 145, Amelia, 30.10.93. - trasferibili, retini, matita e inchiostro di china su carta, carta da lucido e carta da schizzo; stampa su carta fotografica. - (SL-242) riproduzione

Segnatura: SL-01.PRO1/080

Fa parte di (non biunivoco): AP 803 Elaborati grafici attività professionale / Sergio Lenci

CT=801 CR=E507500005796 C=tubi SL-241, SL242, SL243

SL-01.PRO1/081

Nuova sede Consorzio Ravennate Cooperative di Produzione e Lavoro RES Coop [ITER] in Lugo di Romagna, galleria di collegamento, progetto / Sergio Lenci, D. Buscaroli. - 00/04/1989 . - 3 tavole, 1 disegno inchiostro di china e retini su carta da lucido, copia radex

Segnatura: SL-01.PRO1/081

Fa parte di (non biunivoco): AP 803 Elaborati grafici attività professionale / Sergio Lenci

CT=801 CR=E507500005849 C=tubo SL-244

SL-01.PRO1/082

"Quale periferia per Roma Capitale?", II concorso ACER / Alberto Gatti, capogruppo con Sergio Lenci, Diambra De Sanctis Gatti. - 12/04/1990 - 00/09/1990 . - 1 tavola, 13 disegni

vecchia segnatura: (SL-247) 170 - Roma, II Concorso ACER, settembre '90. - matita, inchiostro di china, trasferibili, retini, pennarelli, pantoni, xerocopie, pastelli, eliocopie su carta, carta da lucido, carta da schizzo, copia radex

Note sul contenuto: (SL-247) stampa di 7 intestazioni e legende

Segnatura: SL-01.PRO1/082

Fa parte di (non biunivoco): AP 803 Elaborati grafici attività professionale / Sergio Lenci

CT=801 CR=E507500005797 C=cartella SL-245 cassetto 1; tubi SL246, SL247

SL-01.PRO1/083

Edificio scolastico sito tra via Sicilia, via Puglia, via Campania, via Lucania a Roma, rilievo / A. Gizzi. - 14/04/1994 . - 3 tavole

eliecopie su carta

Note sul contenuto: intestazione: Edificio scolastico sito in via Sicilia, via Puglia, via Campania, via Lucania [elaborati di rilievo] Committente: Comune di Roma - Ripartizione II / Pos. n.556 / Revisione inventario / n. progressivo disegno 1163; [nota: materiale di base]

Segnatura: SL-01.PRO1/083

Fa parte di (non biunivoco): AP 803 Elaborati grafici attività professionale / Sergio Lenci

CT=801 CR=E507500005798 C=tubo SL-248

SL-01.PRO1/084

Nuova sede degli uffici dell'amministrazione Provinciale di Foggia, concorso di idee / [Sergio Lenci]. - [1996] . - 8 tavole, 42 disegni

vecchia segnatura: (SL-250) 179 - Foggia - Aurora/ Concorso luglio 1996. - inchiostro di china, xerocopie, retini e adesivo su carta da lucido, radex. - (SL-250) riproduzione

Note sul contenuto: intestazione: Amministrazione Provinciale Foggia/ Concorso di idee per la progettazione della nuova sede degli uffici dell'amministrazione Provinciale di Foggia/ motto: "Aurora"

Segnatura: SL-01.PRO1/084

Fa parte di (non biunivoco): AP 803 Elaborati grafici attività professionale / Sergio Lenci

CT=801 CR=E507500005799 C=tubi SL-249, SL-250

SL-01.PRO1/085

Sede della Regione Calabria a Catanzaro, progetto / Sergio Lenci. - [1997] . - 89 disegni matita, inchiostro di china, e pastelli su carta da lucido e carta da schizzo; xerocopia su carta

Note sul contenuto: nota: [Progetto non consegnato]

Segnatura: SL-01.PRO1/085

Fa parte di (non biunivoco): AP 803 Elaborati grafici attività professionale / Sergio Lenci

CT=801 CR=E507500005800 C=tubo SL-251

SL-01.PRO1/086

Precast concrete building systems, Al Khobar Saudi Arabia / [Sergio Lenci]. - [19--?] . - 8 tavole vecchia segnatura: 102 - Al-khobar, Inco Casini. - matita, inchiostro di china, trasferibili e retini su carta da lucido, copia radex

Segnatura: SL-01.PRO1/086

Fa parte di (non biunivoco): AP 803 Elaborati grafici attività professionale / Sergio Lenci

CT=801 CR=E507500005801 C=tubo SL-252

SL-01.PRO1/095

Edificio in viale Duca degli Abruzzi - via Filippo Briganti a Lecce, progetto / Sergio Lenci con B. Barletti. - [19--?] . - 49 tavole

vecchia segnatura: 84 - Duca degli Abruzzi Cavaliere Elia. - matita, inchiostro di china e retini su carta da lucido e carta da schizzo. - riproduzione

Note sul contenuto: Committente: Cav. Francesco Elia

Segnatura: SL-01.PRO1/095

Fa parte di (non biunivoco): AP 803 Elaborati grafici attività professionale / Sergio Lenci

CT=801 CR=E507500005802 C=tubo SL-270

SL-01.PRO1/096

[Complesso conventuale adibito a Conservatorio a Marino, progetto] / [Sergio Lenci]. - [19--?] . - 8 disegni xerocopia su carta

Segnatura: SL-01.PRO1/096

Fa parte di (non biunivoco): AP 803 Elaborati grafici attività professionale / Sergio Lenci

CT=801 CR=E507500005804 C=tubo SL-271

SL-01.PRO1/097

Consultation Internationale Pour l'aménagement du quartier Des Halles, Parigi, concorso / [Sergio Lenci]. - [19--?] . - 1 tavola

eliocopie su carta. - riproduzione

Note sul contenuto: Codice concorso 6161710

Segnatura: SL-01.PRO1/097

Fa parte di (non biunivoco): AP 803 Elaborati grafici attività professionale / Sergio Lenci

CT=801 CR=E507500005805 C=tubo SL-272

SL-01.PRO1/098

Edificio prefabbricato da adibire a [edificio scolastico], in località Castel del Piano - San Martino in Campo a Perugia, appalto concorso / [Sergio Lenci] . - [19--?] . - 4 tavole, 14 disegni

vecchia segnatura: (SL-273) 130 - Castel del Piano; (SL_274) 133 - San Martino in Campo. - matita, inchiostro di china, trasferibili e retini su carta da lucido, carta da schizzo, copia radex

Note sul contenuto: impresa Leonori Costruzioni Spa; tipologia edificio dedotta da analisi diretta elaborati

Segnatura: SL-01.PRO1/098

Fa parte di (non biunivoco): AP 803 Elaborati grafici attività professionale / Sergio Lenci

CT=801 CR=E507500005807 C=tubi SL-273, SL-274

SL-01.PRO1/100

ex Ospedale della Misericordia, complesso conventuale sito tra Corso Garibaldi e p.za Triti a Lugo di Romagna, progetto di ristrutturazione / [Sergio Lenci]. - [19--?] . - 25 disegni

matita, inchiostro di china, trasferibili, retini e pastelli su carta da lucido, carta da schizzo, xerocopia su carta e su lucido, copia radex

Note sul contenuto: In alcune tavole l'edificio è indicato come ex Ospedale della Misericordia

Segnatura: SL-01.PRO1/100

Fa parte di (non biunivoco): AP 803 Elaborati grafici attività professionale / Sergio Lenci

CT=801 CR=E507500005808 C=tubo SL-276

SL-01.PRO1/101

[Istituto Bancario San Paolo di Torino, ristrutturazione di un edificio esistente, progetto] / [Sergio Lenci]. - [19--?] . - 11 disegni

vecchia segnatura: 171 - Torino, San Paolo. - inchiostro di china, trasferibili, xerocopie, retini su carta da lucido, copia radex

Segnatura: SL-01.PRO1/101

Fa parte di (non biunivoco): AP 803 Elaborati grafici attività professionale / Sergio Lenci

CT=801 CR=E507500005809 C=tubo SL-277

SL-01.PRO1/102

Complesso prefabbricato da destinare alla sede di un Istituto tecnico Industriale in Frascati, appalto concorso / Sergio Lenci con Fausto Ermanno Leschiutta, Vittore Martelli, Edoardo Micheletti. - [19--?] . - 18 tavole, 1 disegno

vecchia segnatura: 89 - Frascati, Istituto tecnico. - matita, inchiostro di china, trasferibili, retini su carta da lucido, copia radex

Note sul contenuto: Impresa ing. Giorgio Leonori - Roma; committente: Amministrazione Prov. di Roma

Segnatura: SL-01.PRO1/102

Fa parte di (non biunivoco): AP 803 Elaborati grafici attività professionale / Sergio Lenci

CT=801 CR=E507500005816 C=tubo SL-278

SL-01.PRO1/103

[Mappe tematizzate su base aerofotogrammetrica] F. (16S-17S) - (16N - 17N) - (25N - 26N) / [Sergio Lenci]. - [19--?] . - 3 tavole

eliecopie su carta

Segnatura: SL-01.PRO1/103

Fa parte di (non biunivoco): AP 803 Elaborati grafici attività professionale / Sergio Lenci

CT=801 CR=E507500005819 C=tubo SL-279

SL-01.PRO1/104

Preabricated rural hospital, Nigeria / Sergio Lenci, con Adriana Soletti. - [19--?] . - 1 tavola, 5 disegni

vecchia segnatura: 123 - Nigeria, Scuola [ma risulta ospedale???]. - matita, inchiostro di china, trasferibili e retini su carta da lucido e carta da schizzo

Note sul contenuto: committente: Ministry of health - Federal Republic of Nigeria

Segnatura: SL-01.PRO1/104

Fa parte di (non biunivoco): AP 803 Elaborati grafici attività professionale / Sergio Lenci

CT=801 CR=E507500005822 C=tubo SL-280

SL-01.PRO1/105

Quartiere Celio a Roma, [studi progettuali] / [Sergio Lenci]. - [19--?] . - 2 disegni

copie radex

Segnatura: SL-01.PRO1/105

Fa parte di (non biunivoco): AP 803 Elaborati grafici attività professionale / Sergio Lenci

CT=801 CR=E507500005825 C=cartella SL-281 cassetto 1

SL-01.PRO1/106

Rocca Maggiore di Assisi, rilievo e cartografia di base / studio tecnico Coop. IRIDE. - [19--?] . - 10 tavole, 1 disegno, 4 basi cartografiche

eliecopie, copie radex

Note sul contenuto: materiale di base

Segnatura: SL-01.PRO1/106

Fa parte di (non biunivoco): AP 803 Elaborati grafici attività professionale / Sergio Lenci

CT=801 CR=E507500005826 C=tubo SL-282

SL-01.PRO1/107

Scuola elementare prefabbricata di 18 aule a Cirò Marina, progetto / Sergio Lenci, con Andrea Reichlin, Adriana Soletti. - [19--?] . - 6 tavole, 4 disegni

vecchia segnatura: 103 - Cirò Marina. - matita, inchiostro di china, trasferibili e retini su carta da lucido, carta da schizzo, copia radex. - riproduzione

Note sul contenuto: intestazione: Ministero della Pubblica Istruzione - Centro studi per l'Edilizia Scolastica - L. 28/7/67 n. 641 (secondo intervento)/ Progetto per una scuola elementare prefabbricata di 18 aule a Cirò Marina-Catanzaro

Segnatura: SL-01.PRO1/107

Fa parte di (non biunivoco): AP 803 Elaborati grafici attività professionale / Sergio Lenci

CT=801 CR=E507500005827 C=tubo SL-283

SL-01.PRO1/108

Edificio scolastico nel comune di Monte Argentario, appalto concorso / [Sergio Lenci]. - [19--?] . - 20 tavole
vecchia segnatura: 53 - Monte Argentario, Scuola_ 1-20. - inchiostro di china, retini e trasferibili su carta da lucido, copia radex. - riproduzione

Note sul contenuto: intestazione: Ministero della Pubblica Istruzione - Centro studi per l'Edilizia Scolastica/ Concorso appalto edificio scolastico nel comune di Monte Argentario/ motto: "continuità"

Segnatura: SL-01.PRO1/108

Fa parte di (non biunivoco): AP 803 Elaborati grafici attività professionale / Sergio Lenci

CT=801 CR=E507500005832 C=tubo SL-284

SL-01.PRO1/109

Edificio scolastico nel comune di Orbetello, appalto concorso / [Sergio Lenci]. - [19--?] . - 15 tavole
vecchia segnatura: 46 - Orbetello Scuola dalla 1 alla 17. - matita, pennarelli, inchiostro di china, retini e trasferibili su carta da lucido, copia radex. - riproduzione

Note sul contenuto: intestazione: Ministero della Pubblica Istruzione - Centro studi per l'Edilizia Scolastica/ Appalto Concorso Edificio scolastico nel Comune di Orbetello - motto: "continuità"

Segnatura: SL-01.PRO1/109

Fa parte di (non biunivoco): AP 803 Elaborati grafici attività professionale / Sergio Lenci

CT=801 CR=E507500005837 C=tubo SL-285

SL-01.PRO1/110

Scuola media 24 aule, Consorzio Ravennate delle Cooperative di Produzione e Lavoro, progetto / [Sergio Lenci]. - [19--?] . - 2 tavole

vecchia segnatura: 115 - RES COOP 2 scuole. - inchiostro di china e trasferibili su carta da lucido

Note sul contenuto: senza luogo

Segnatura: SL-01.PRO1/110

Fa parte di (non biunivoco): AP 803 Elaborati grafici attività professionale / Sergio Lenci

CT=801 CR=E507500005839 C=tubo SL-286

SL-01.PRO1/111

[Quartiere Est (tangenziale Est - Raccordo) SDO a Roma, studio della viabilità] / [Sergio Lenci]. - [19--?] . - 4 disegni e cartografie di base

inchiostro di china e trasferibili su carta da lucido e radex; xerocopia su lucido

Segnatura: SL-01.PRO1/111

Fa parte di (non biunivoco): AP 803 Elaborati grafici attività professionale / Sergio Lenci

CT=801 CR=E507500005841 C=tubo SL-287

SL-01.PRO1/112

[Proposta di sistemazione del verde pubblico ad Assisi, aree diverse (planimetrie)] / [Sergio Lenci]. - [19--?] . - 12 disegni

acetato

Segnatura: SL-01.PRO1/112

Fa parte di (non biunivoco): AP 803 Elaborati grafici attività professionale / Sergio Lenci

CT=801 CR=E507500005843 C=tubo SL-288

SL-01.PRO1/113

Villini comuni in viale dei Colli Portuensi, angolo via di P.R. (via Luigi Arati) a Roma, progetto esecutivo / Sergio Lenci. - [19--?] . - 26 tavole, 34 disegni

vecchia segnatura: 125 - Roma Colli Portuensi - Compagnucci. - matita, inchiostro di china, trasferibili e retini su carta da lucido, carta da schizzo. - firma e timbro

Note sul contenuto: nota: 3 villini; progetto definitivo ed esecutivo; Prop. Lino Pietrangeli-Bruno Moschini-Bruno Compagnucci

Segnatura: SL-01.PRO1/113

Fa parte di (non biunivoco): AP 803 Elaborati grafici attività professionale / Sergio Lenci

CT=801 CR=E507500005845 C=tubo SL-289

SL-01.PRO1/114

[Progetti e disegni diversi, non individuati] / [Sergio Lenci]. - [19--?] . - 26 disegni
matita, inchiostro di china, retini, xerocopia, eliocopia su carta, carta da lucido e schizzo; pastelli su cartoncino
Note sul contenuto: dettaglio (tubo); 2-planim. Città di Palermo; 5-dettagli; 1-pianta; 2-prospetto/pianta edificio; 1-pianta/prospetto edificio residenziale; 1-gabbiotto; 3-complesso edilizio (uffici); 3-prospetto edificio; 2-disegni Università Napoli; 2-prospetti a colori; 3 tavole tematiche; dettaglio (cartella): 1 disegno soggetto immaginario [Roma]
Segnatura: SL-01.PRO1/114
Fa parte di (non biunivoco): AP 803 Elaborati grafici attività professionale / Sergio Lenci
CT=801 CR=E507500005847 C=tubo SL-290, cartella SL-291 cassetto 1

SL-01.PRO2

Elaborati grafici attività didattica / Sergio Lenci. - 1979 - 1994 . - tavole 44, disegni e schizzi 21, fotografia 1, contenuti in 6 tubi
stato di conservazione: buono
Note sul contenuto: La serie è composta da 6 unità ordinate secondo il criterio cronologico, riferite all'attività didattica svolta per la Facoltà di Architettura di Roma. Si segnala che parte della documentazione relativa all'attività didattica è conservata presso l'Archivio della Biblioteca della Facoltà di Architettura dell'Università "La Sapienza" di Roma
Denominazione soggetto produttore: Sergio Lenci
Segnatura: SL-01.PRO2
Fa parte di (non biunivoco): AP 803 Elaborati grafici / Sergio Lenci
CT=803 CR=E507500005428

SL-01.PRO2/1

VII cattedra di Composizione Architettonica, Facoltà di Architettura dell'Università degli Studi di Roma "La Sapienza", rilievo edifici della Facoltà di Architettura - ricerca in corso sugli spazi disponibili per la didattica, anno 1979 / Sergio Lenci. - 00/00/1979 . - 25 tavole, 3 disegni
inchiostro di china, dattiloscritti, retini, fotocopie, eliocopie su carta, carta da lucido, copia radex
Segnatura: SL-01.PRO2/1
Fa parte di (non biunivoco): AP 803 Elaborati grafici attività didattica / Sergio Lenci
CT=801 CR=E507500005850 C=tubo SL-292

SL-01.PRO2/2

Area del Borghetto Flaminio [Corso di Composizione 2- A.A. 1986-1987 DIPAU Indirizzo strutturale Facoltà di Architettura Università "La Sapienza" Roma, materiale didattico e elaborati progettuali] / Sergio Lenci. - 00/10/1986 - 00/10/1987 . - 4 tavole, 7 disegni, 5 basi cartografiche
matita e inchiostro di china su carta da schizzo, eliocopie e xerocopia su carta, copia radex
Note sul contenuto: sedi di facoltà: P. Borghese, via Flaminia, via Cassia; era insieme SL-01.PRO1/076.02
Segnatura: SL-01.PRO2/2
Fa parte di (non biunivoco): AP 803 Elaborati grafici attività didattica / Sergio Lenci
CT=801 CR=E507500005851 C=tubo SL-293

SL-01.PRO2/3

[Aerofotogrammetrico della zona tra via della Magliana e viale Marconi, materiale didattico] / Sergio Lenci. - 00/00/1989 - 00/00/1990 . - 12 disegni, 1 fotografia
inchiostro di china e pastelli su carta da lucido e carta da schizzo, carta, stampa su carta fotografica
Note sul contenuto: Materiale di base; nota: Assonometria Magliana A.A. 1989-1990
Segnatura: SL-01.PRO2/3
Fa parte di (non biunivoco): AP 803 Elaborati grafici attività didattica / Sergio Lenci
CT=801 CR=E507500005852 C=tubo SL-294

SL-01.PRO2/4

[Facoltà di architettura di via Gramsci] Stralcio pianta dei locali attigui all'Aula Magna, materiale per la didattica / Sergio Lenci. - 13/09/1994 . - 1 disegno
inchiostro di china su carta da lucido
Segnatura: SL-01.PRO2/4
Fa parte di (non biunivoco): AP 803 Elaborati grafici attività didattica / Sergio Lenci
CT=801 CR=E507500005853 C=tubo SL-295

SL-01.PRO2/5

La ridente vallata del 2000 percorso attrezzato, materiale didattico / Sergio Lenci. - [19--?] . - 3 tavole

inchiostro di china e xerocopie su lucido e carta incollate su carta da lucido con nastro adesivo

Segnatura: SL-01.PRO2/5

Fa parte di (non biunivoco): AP 803 Elaborati grafici attività didattica / Sergio Lenci

CT=801 CR=E507500005854 C=tubo SL-296

SL-01.PRO2/6

Edificio del Comando generale della Guardia di Finanza in via Lucania, materiale didattico / Sergio Lenci. - [19--?] . - 5 disegni

matita e inchiostro di china su carta da lucido e xerocopia su carta

Note sul contenuto: senza luogo

Segnatura: SL-01.PRO2/6

Fa parte di (non biunivoco): AP 803 Elaborati grafici attività didattica / Sergio Lenci

CT=801 CR=E507500005855 C=tubo SL-297

SL-02.DOC

Documenti / Sergio Lenci. - 1957-2000 . - 127 fascicoli, 5 cartelle, 14 album, 6 volumi

stato di conservazione: buono. - criteri di catalogazione: il materiale documentario relativo ai progetti appartenenti alle tipologie di edilizia carceraria, dopo la registrazione dei dati essenziali, è stato condizionato separatamente ma non visionato e non inserito in Easycat, questo comporta dei salti nella numerazione progressiva delle segnature; le unità progetto quando composte di più di dieci elementi (tubi o sottofascicoli) sono state articolate in sottounità, per una migliore interpretazione dei contenuti

Note sul contenuto: la serie è composta da 76 unità archivistiche ordinate secondo il criterio cronologico, è suddivisa in 4 sottoserie: SL-02.DOC1 carteggi e documenti attività professionale; SL-02.DOC2 carteggi e documenti pubblicazioni; SL-02.DOC3 carteggi e documenti convegni; SL-02.DOC4 carteggi e documenti università (amministrativa e didattica).

Denominazione soggetto produttore: Sergio Lenci

Segnatura: SL-02.DOC

Fa parte di (non biunivoco): AP 802 Lenci Sergio : Archivio

CT=803 CR=E507500005422

SL-02.DOC1

Carteggi e documenti attività professionale / Sergio Lenci. - 1957 - 2000 . - fascicoli 102, cartelle 5, album 14, volumi 6 per un totale di 120 pezzi relativi a 49 unità archivistiche

stato di conservazione: buono. - criteri di catalogazione: il materiale documentario relativo ai progetti appartenenti alle tipologie di edilizia carceraria, dopo la registrazione dei dati essenziali, è stato condizionato separatamente ma non visionato e non inserito in Easycat, questo comporta dei salti nella numerazione progressiva delle segnature; le unità progetto quando composte di più di dieci elementi (tubi o sottofascicoli) sono state articolate in sottounità, per una migliore interpretazione dei contenuti

Note sul contenuto: la serie comprende documentazione tecnico amministrativa relativa ai progetti, è composta da 120 unità ordinate secondo il criterio cronologico, riferite a 48 progetti, più una raccolta di progetti diversi organizzata in 12 album

Denominazione soggetto produttore: Sergio Lenci

Segnatura: SL-02.DOC1

Fa parte di (non biunivoco): AP 803 Documenti / Sergio Lenci

CT=803 CR=E507500005429

SL-02.DOC1/01

Padiglione Italiano alla Mostra Biennale di Venezia, concorso nazionale / Sergio Lenci, Carlo Chiarini. - 00/00/1957-20/08/1958 . - 1 cartella

Note sul contenuto: Corrispondenza, bando di concorso, estratto da L'Espresso, foto b/n e negativi

Segnatura: SL-02.DOC1/01

Fa parte di (non biunivoco): AP 803 Carteggi e documenti attività professionale / Sergio Lenci

CT=808 CR=E507500005437 C=cartella SL-001 cassetto 4

SL-02.DOC1/02

Centro di rieducazione per bambini subnormali a Roma / Sergio Lenci. - 07/12/1962-12/02/1971 . - 1 fascicolo

Note sul contenuto: Documentazione tecnica e corrispondenza. Il fascicolo contiene anche 2 tavole in copia eliografica su carta e un catalogo

Segnatura: SL-02.DOC1/02

Fa parte di (non biunivoco): AP 803 Carteggi e documenti attività professionale / Sergio Lenci

CT=808 CR=E507500005484 C=fascicolo SL-002 busta 01

SL-02.DOC1/03

Centro Regionale per il Piano di sviluppo economico dell'Umbria - Perugia / C.R.P.S.E.U. Associazione per lo sviluppo economico dell'Umbria, amministrazione province di Perugia e Terni, camere di Commercio Industria e Agricoltura di Perugia e di Terni. - 00/12/1962 . - 1 fascicolo contenente 6 volumi

Note sul contenuto: Materiale di base, contiene anche alcuni fogli manoscritti con appunti di sintesi relativi al testo

Segnatura: SL-02.DOC1/03

Fa parte di (non biunivoco): AP 803 Carteggi e documenti attività professionale / Sergio Lenci

CT=808 CR=E507500005485 C=fascicolo SL-003, busta 01

SL-02.DOC1/04

Nuova sede municipale e Palazzo di Giustizia a Matera, bando di concorso / Comune di Matera. - 23/06/1964 . - 1 fascicolo

Note sul contenuto: Bandi di concorso con annotazioni e documentazione tecnica del Comune di Matera. Note: Opuscolo del M.LL.PP. sull'istruzione per la formazione dei PCG e PP (1961) e fascicolo tecnico

Segnatura: SL-02.DOC1/04

Fa parte di (non biunivoco): AP 803 Carteggi e documenti attività professionale / Sergio Lenci

CT=808 CR=E507500005487 C=fascicolo SL-004 busta 02

SL-02.DOC1/05

Palazzo di Giustizia di Brindisi / Sergio Lenci. - [1966 - 1972] . - 1 fascicolo

Note sul contenuto: 1 tavola in copia eliografica

Segnatura: SL-02.DOC1/05

Fa parte di (non biunivoco): AP 803 Carteggi e documenti attività professionale / Sergio Lenci

CT=808 CR=E507500005496 C=fascicolo SL-005 busta 02

SL-02.DOC1/06

Ospedale psichiatrico di Mirano, concorso / [Sergio Lenci]. - 00/00/1967 . - 1 fascicolo

Note sul contenuto: Documentazione grafica e fotografica

Segnatura: SL-02.DOC1/06

Fa parte di (non biunivoco): AP 803 Carteggi e documenti attività professionale / Sergio Lenci

CT=808 CR=E507500005489 C=fascicolo SL-006 busta 02

SL-02.DOC1/07

Ospedale psichiatrico di Nuoro / [Sergio Lenci]. - 00/00/1967 . - 1 fascicolo

Note sul contenuto: Documentazione grafica e fotografica

Segnatura: SL-02.DOC1/07

Fa parte di (non biunivoco): AP 803 Carteggi e documenti attività professionale / Sergio Lenci

CT=808 CR=E507500005490 C=fascicolo SL-007 busta 02

SL-02.DOC1/08

Nuova sede Ospedale Provinciale S. Carlo di Potenza, carteggi e documenti (concorso, progettazione, realizzazione) / Sergio Lenci, Alfredo Lambertucci, Vittore Martelli, Edoardo Micheletti, Anna Maria Pivetti. - 00/00/1967-26/02/2001 . - 42 fascicoli

altri collaboratori: ing. A. Fantini, ing. C. Vigiani, ing. P. D'Asdia, ing. G. Rosco

Note sul contenuto: principali fasi progettuali ed esecutive del Nuovo Ospedale Provinciale S. Carlo di Potenza: 1966, Concorso; 1969, progetto esecutivo (stralci 1°- 4°); 1973, reparto cardiocirurgia; 1975, prima variante generale (fusione corpi D-E-F in un unico edificio); 1984, adeguamento sismico ed edifici F-H; 1988, progetto di completamento-variante D-E-F (1992-94 padiglione AIDS e variante); 1999, opere di completamento (polo didattico M7, farmacia convitto M8, ristrutturazione I4-I5-I6, uffici accoglienza, galleria d'accesso, snodo smistamento, nuova viabilità generale); struttura delle sottounità: 1) concorso; 2) carteggi e documenti (a. ordinata dall'autore; b. documentazione gruppo; c. ordinata in fase di catalogazione; d. contabilità); 3) fase progettuale-esecutiva 1; 4) fase progettuale-esecutiva 2; 5) fase progettuale-esecutiva 3; 6) fase progettuale-esecutiva 4

Segnatura: SL-02.DOC1/08

Fa parte di (non biunivoco): AP 803 Carteggi e documenti attività professionale / Sergio Lenci

CT=808 CR=E507500005493 C=fascicoli da SL-008 a SL-049, buste 03-29

SL-02.DOC1/08.01

Ospedale Provinciale S. Carlo di Potenza, Concorso per il Progetto di massima del nuovo ospedale di Potenza / [Sergio Lenci, Alfredo Lambertucci, Vittore Martelli, Eugenio Micheletti, Anna Maria Pivetti]. - [00/00/1967] . - 3 fascicoli
vecchia segnatura SL-008: "25 - Ospedale S. Carlo di Potenza / Progetto Concorso"; SL-009: "26 - Ospedale S. Carlo di Potenza / Progetto"; SL-010: "27 - Ospedale S. Carlo di Potenza / Progetto"

Note sul contenuto: motto "Delta"; SL-008: 73 elaborati grafici in copia eliografica del progetto di concorso; 1 tavola in copia eliografica del progetto esecutivo della nuova sede lotto 1-2; SL-009: 70 elaborati grafici in copia eliografica; SL-010: 73 elaborati grafici in copia eliografica del progetto di concorso

Segnatura: SL-02.DOC1/08.01

Fa parte di (non biunivoco): AP 808 Nuova sede Ospedale Provinciale S. Carlo di Potenza, carteggi e documenti (concorso, progettazione, realizzazione) / Sergio Lenci, Alfredo Lambertucci, Vittore Martelli, Edoardo Micheletti, Anna Maria Pivetti

CT=808 CR=E507500005495 C=fascicoli SL-008 busta 03, SL-009 busta 04, SL-010 busta 05

SL-02.DOC1/08.02

Ospedale Provinciale S. Carlo di Potenza, corrispondenza e documentazione varie-1 / Sergio Lenci. - 04/07/1967-27/01/1978 . - 1 fascicolo contenente 8 sottofascicoli

Note sul contenuto: sottofascicolo n.1: "Ospedale S. Carlo Potenza"; documentazione tecnica e elaborati grafici allegati (04/07/1967-27/01/1978); sottofascicolo n.2: corrispondenza, documentazione e elaborati grafici allegati - impianti (26/10/1968-30/03/1972); sottofascicolo n. 3: corrispondenza, documentazione e elaborati grafici allegati (29/09/1972-10/10/1973); sottofascicolo n. 4: corrispondenza, documentazione e elaborati grafici allegati (19/06/1973-29/11/1974); sottofascicolo n. 5: "HPZ, edificio B"; corrispondenza, documentazione e elaborati grafici allegati (16/11/1973-17/01/1974); sottofascicolo n. 6: "HPZ (variante agosto-settembre 1975), relazioni su impianti vari": documentazione tecnica (00/00/1973-00/09/1975); sottofascicolo n. 7: "HPZ, C (cardiochirurgia)"; documentazione tecnica e elaborati grafici allegati (20/12/1974-27/10/1975); sottofascicolo n. 8: "HPZ, prof. Lenci, convenzione"; corrispondenza e documentazione amministrativa (12/12/1976-27/01/1978)

Segnatura: SL-02.DOC1/08.02

Fa parte di (non biunivoco): AP 808 Nuova sede Ospedale Provinciale S. Carlo di Potenza, carteggi e documenti (concorso, progettazione, realizzazione) / Sergio Lenci, Alfredo Lambertucci, Vittore Martelli, Edoardo Micheletti, Anna Maria Pivetti

CT=808 CR=E507500005519 C=fascicolo SL-011 busta 06

SL-02.DOC1/08.03

Ospedale Provinciale S. Carlo di Potenza, corrispondenza e documentazione varie-2 / Sergio Lenci. - 30/07/1981-26/02/2001 . - 1 fascicolo contenente 4 sottofascicoli

Note sul contenuto: sottofascicolo n. 1: corrispondenza e documentazione tecnico-amministrativa, elaborati grafici allegati (20/07/1981-16/10/1999); sottofascicolo n. 2: "verbale di approvazione del progetto esecutivo del sistema segnaletico informativo per il nuovo Ospedale S. Carlo di Potenza, redatto dalla ITER/IN (GEWCO s.r.l.)" [1983]; sottofascicolo n. 3: corrispondenza e documentazione tecnica, elaborati grafici allegati (17/03/1983-00/02/1990); sottofascicolo n. 4: "Ospedale Potenza, corrispondenza importante Rosco, 1999", corrispondenza e documentazione tecnica, elaborati grafici allegati (19/09/1997-26/02/2001)

Segnatura: SL-02.DOC1/08.03

Fa parte di (non biunivoco): AP 808 Nuova sede Ospedale Provinciale S. Carlo di Potenza, carteggi e documenti (concorso, progettazione, realizzazione) / Sergio Lenci, Alfredo Lambertucci, Vittore Martelli, Edoardo Micheletti, Anna Maria Pivetti

CT=808 CR=E507500005520 C=fascicolo SL-012 busta 07

SL-02.DOC1/08.04

Ospedale Provinciale S. Carlo di Potenza, contabilità / Sergio Lenci. - 13/10/1967-23/07/1991 . - 1 fascicolo contenente 5 sottofascicoli

Note sul contenuto: sottofascicolo n. 1: "HPZ, Conti (ricevute, pagamenti, ecc.), convenzione, certificati pagamento", corrispondenza e documentazione amministrativo-contabile (13/10/1967-27/03/1973); sottofascicolo n. 2: "H Potenza, personale arch. Lenci", corrispondenza e documentazione amministrativo-contabile (00/09/1969-21/02/1975); sottofascicolo n. 3: "HPZ, onorari, richieste perizie (nuova soluzione 1975)", corrispondenza e documentazione amministrativo-contabile (19/02/1970-09/01/1980); sottofascicolo n. 4: corrispondenza e documentazione amministrativo-contabile (12/05/1971-02/07/1974); sottofascicolo n. 5: "HPZ, onorari", corrispondenza e documentazione amministrativo-contabile (20/01/1978-27/03/1991)

Segnatura: SL-02.DOC1/08.04

Fa parte di (non biunivoco): AP 808 Nuova sede Ospedale Provinciale S. Carlo di Potenza, carteggi e documenti (concorso, progettazione, realizzazione) / Sergio Lenci, Alfredo Lambertucci, Vittore Martelli, Edoardo Micheletti, Anna Maria Pivetti

CT=808 CR=E507500005521 C=fascicolo SL-013 busta 08

SL-02.DOC1/08.05

Ospedale Provinciale S. Carlo di Potenza, corrispondenza e documentazione archiviata dall'autore, n.1-2 / Sergio Lenci. - 21/10/1967-26/10/1976 . - 1 fascicolo contenente 2 sottofascicoli

Note sul contenuto: sottofascicolo n.1: corrispondenza e documentazione tecnica allegata (21/10/1967-21/10/1974); sottofascicolo n.2: corrispondenza e documentazione tecnica allegata (06/0/1975-26/10/1976)

Segnatura: SL-02.DOC1/08.05

Fa parte di (non biunivoco): AP 808 Nuova sede Ospedale Provinciale S. Carlo di Potenza, carteggi e documenti (concorso, progettazione, realizzazione) / Sergio Lenci, Alfredo Lambertucci, Vittore Martelli, Edoardo Micheletti, Anna Maria Pivetti

CT=808 CR=E507500005522 C=fascicolo SL-014 busta 09

SL-02.DOC1/08.06

Ospedale Provinciale S. Carlo di Potenza, corrispondenza e documentazione archiviata dall'autore, n.3-4 / Sergio Lenci. - 26/01/1976-11/09/1986 . - 1 fascicolo contenente 2 sottofascicoli

Note sul contenuto: sottofascicolo n.1: "3 - corrispondenza HPZ - da novembre 1976" corrispondenza, documentazione tecnica, amministrativa, elaborati tecnici allegati (26/01/1976-31/03/1980); sottofascicolo n.2: "4 - corrispondenza - Ospedale s. Carlo, Potenza - da aprile 1980 a dicembre 1985 - bando concorso 17-11-1966" corrispondenza, documentazione tecnica, amministrativa, elaborati tecnici allegati (09/01/1980-11/09/1986)

Segnatura: SL-02.DOC1/08.06

Fa parte di (non biunivoco): AP 808 Nuova sede Ospedale Provinciale S. Carlo di Potenza, carteggi e documenti (concorso, progettazione, realizzazione) / Sergio Lenci, Alfredo Lambertucci, Vittore Martelli, Edoardo Micheletti, Anna Maria Pivetti

CT=808 CR=E507500005523 C=fascicolo SL-015 busta 10

SL-02.DOC1/08.07

Ospedale Provinciale S. Carlo di Potenza, corrispondenza e documentazione archiviata dall'autore, n.5-6 / Sergio Lenci. - 04/01/1986-19/11/1996 . - 1 fascicolo contenente 2 sottofascicoli

Note sul contenuto: sottofascicolo n.1: "5 - corrispondenza - Ospedale S. Carlo di Potenza/ da gennaio 1986 a dicembre 1992" corrispondenza, documentazione tecnica, amministrativa e elaborati tecnici allegati (04/01/1986-30/11/1992); sottofascicolo n. 2: "6 - corrispondenza Ospedale S. Carlo di Potenza/ da gennaio 1993 a dicembre 1996" corrispondenza, documentazione tecnica, amministrativa, elaborati tecnici allegati (08/01/1993-19/11/1996)

Segnatura: SL-02.DOC1/08.07

Fa parte di (non biunivoco): AP 808 Nuova sede Ospedale Provinciale S. Carlo di Potenza, carteggi e documenti (concorso, progettazione, realizzazione) / Sergio Lenci, Alfredo Lambertucci, Vittore Martelli, Edoardo Micheletti, Anna Maria Pivetti

CT=808 CR=E507500005524 C=fascicolo SL-016 busta 11

SL-02.DOC1/08.08

Ospedale Provinciale S. Carlo di Potenza, corrispondenza e documentazione gruppo A - B / Sergio Lenci. - 01/12/1967-11/11/1991 . - 1 fascicolo contenente 2 sottofascicoli

Note sul contenuto: sottofascicolo n.1: "Ospedale S. Carlo di Potenza/ 1975-1984/A- Documentazione gruppo/contiene I°-II°-III° Atto Aggiuntivo" corrispondenza, documentazione tecnica, amministrativa, elaborati tecnici allegati (01/12/1967-19/05/1989); sottofascicolo n. 2: "Ospedale S. Carlo di Potenza/ B- Documentazione gruppo" corrispondenza, documentazione tecnica, amministrativa, elaborati tecnici allegati (25/05/1983-11/11/1991)

Segnatura: SL-02.DOC1/08.08

Fa parte di (non biunivoco): AP 808 Nuova sede Ospedale Provinciale S. Carlo di Potenza, carteggi e documenti (concorso, progettazione, realizzazione) / Sergio Lenci, Alfredo Lambertucci, Vittore Martelli, Edoardo Micheletti, Anna Maria Pivetti

CT=808 CR=E507500005525 C=fascicolo SL-017 busta 12

SL-02.DOC1/08.09

Ospedale provinciale S. Carlo di Potenza, documentazione progettuale - 1 HPZ, vecchi elenchi tavole e minute di lavoro", elenchi tavole progetto esecutivo / Sergio Lenci, Alfredo Lambertucci, Vittore Martelli, Eugenio Micheletti, Anna Maria Pivetti. - 30/11/1967-15/09/1972 . - 1 fascicolo

Firma. - 1°, 2°, 3° stralcio progetto esecutivo nuova sede . - copie conservate nell'archivio dell'autore

Note sul contenuto: documentazione tecnica amministrativa, elaborati grafici allegati

Segnatura: SL-02.DOC1/08.09

Fa parte di (non biunivoco): AP 808 Nuova sede Ospedale Provinciale S. Carlo di Potenza, carteggi e documenti (concorso, progettazione, realizzazione) / Sergio Lenci, Alfredo Lambertucci, Vittore Martelli, Edoardo Micheletti, Anna Maria Pivetti

CT=808 CR=E507500005526 C=fascicolo SL-018 busta 13

SL-02.DOC1/08.10

Ospedale provinciale S. Carlo di Potenza, documentazione progettuale - 2, progetto esecutivo nuova sede [e stralci] / Sergio Lenci. - 12/02/1968-29/05/1971 . - 1 fascicolo

Firma

Note sul contenuto: documentazione tecnica amministrativa, elaborati grafici allegati. Contiene ricorso gerarchico al Ministro dei LL. PP. datato 29/07/1971

Segnatura: SL-02.DOC1/08.10

Fa parte di (non biunivoco): AP 808 Nuova sede Ospedale Provinciale S. Carlo di Potenza, carteggi e documenti (concorso, progettazione, realizzazione) / Sergio Lenci, Alfredo Lambertucci, Vittore Martelli, Edoardo Micheletti, Anna Maria Pivetti

CT=808 CR=E507500005527 C=fascicolo SL-019 busta 13

SL-02.DOC1/08.11

Ospedale provinciale S. Carlo di Potenza, documentazione progettuale-3 D, Bandi e capitolati [progetto esecutivo nuova sede, 2° stralcio] / Sergio Lenci, Alfredo Lambertucci, Vittore Martelli, Eugenio Micheletti, Anna Maria Pivetti. - 17/11/1970-16/11/1972 . - 1 fascicolo

Firma

Note sul contenuto: documentazione tecnica amministrativa e contabile, elaborati grafici allegati

Segnatura: SL-02.DOC1/08.11

Fa parte di (non biunivoco): AP 808 Nuova sede Ospedale Provinciale S. Carlo di Potenza, carteggi e documenti (concorso, progettazione, realizzazione) / Sergio Lenci, Alfredo Lambertucci, Vittore Martelli, Edoardo Micheletti, Anna Maria Pivetti

CT=808 CR=E507500005528 C=fascicolo SL-020 busta 14

SL-02.DOC1/08.12

Ospedale provinciale S. Carlo di Potenza, documentazione progettuale-3, Progetto esecutivo della nuova sede [II°-III°, IV° stralcio, computo metrico e stima] / Sergio Lenci, Alfredo Lambertucci, Vittore Martelli, Eugenio Micheletti, Anna Maria Pivetti. - 13/09/1972-01/07/1974 . - 1 fascicolo

Firma. - uniti in fase di ordinamento

Note sul contenuto: documentazione tecnica, elaborati grafici allegati

Segnatura: SL-02.DOC1/08.12

Fa parte di (non biunivoco): AP 808 Nuova sede Ospedale Provinciale S. Carlo di Potenza, carteggi e documenti (concorso, progettazione, realizzazione) / Sergio Lenci, Alfredo Lambertucci, Vittore Martelli, Edoardo Micheletti, Anna Maria Pivetti

CT=808 CR=E507500005529 C=fascicolo SL-021 busta 15

SL-02.DOC1/08.13

Ospedale provinciale S. Carlo di Potenza, documentazione progettuale - 6, progetto Centro cardiologia / Sergio Lenci, Alfredo Lambertucci. - 31/01/1973 . - 1 fascicolo contenente 14 sottofascicoli

Firma. - collaboratori: ing. A. Fantini per gli impianti

Note sul contenuto: documentazione tecnica: relazione generale, capitolati speciali, computi metrici, cubature

Segnatura: SL-02.DOC1/08.13

Fa parte di (non biunivoco): AP 808 Nuova sede Ospedale Provinciale S. Carlo di Potenza, carteggi e documenti (concorso, progettazione, realizzazione) / Sergio Lenci, Alfredo Lambertucci, Vittore Martelli, Edoardo Micheletti, Anna Maria Pivetti

CT=808 CR=E507500005531 C=fascicolo SL-022 busta 16

SL-02.DOC1/08.14

Ospedale provinciale S. Carlo di Potenza, documentazione progettuale - 5, verbale di consegna programma di completamento 1° lotto (escluso C) / Sergio Lenci, Alfredo Lambertucci, Vittore Martelli, Eugenio Micheletti, Anna Maria Pivetti. - 09/07/1973-09/11/1973 . - 1 fascicolo contenente 3 sottofascicoli

Firma. - uniti in fase di ordinamento

Note sul contenuto: sottofascicolo n.1 "HPZ- II°/2 - 2° stralcio - Edifici I4-5-6, M1-2-3 e Gallerie per la Variante e suppletiva - computo metrico e stima"; sottofascicolo n.2 "HPZ- III°/2 - 3° stralcio - [Edifici M4-5-6, B] Perizia di Variante e suppletiva - computo metrico e stima"; sottofascicolo n.3 "HPZ- IV°/9 - 4° stralcio - Perizia di variante e suppletiva strade - computo metrico e stima"

Segnatura: SL-02.DOC1/08.14

Fa parte di (non biunivoco): AP 808 Nuova sede Ospedale Provinciale S. Carlo di Potenza, carteggi e documenti (concorso, progettazione, realizzazione) / Sergio Lenci, Alfredo Lambertucci, Vittore Martelli, Edoardo Micheletti, Anna Maria Pivetti

CT=808 CR=E507500005530 C=fascicolo SL-023 busta 15

SL-02.DOC1/08.15

Ospedale provinciale S. Carlo di Potenza, documentazione progettuale - 8, progetto esecutivo nuova sede, lucidi della perizia generale / Sergio Lenci, Alfredo Lambertucci, Vittore Martelli, Eugenio Micheletti, Anna Maria Pivetti . - 00/11/1975 . - 1 fascicolo contenente 6 sottofascicoli

Note sul contenuto: sottofascicolo n. 1: "2° stralcio edifici I4-5-6, M1-2-3, gallerie e ponte di accesso"; sottofascicolo n. 2: "3° stralcio-3^a perizia di variante e suppletiva, edifici B, M4-5 e gallerie"; sottofascicolo n. 3: "4° stralcio"; sottofascicolo n. 4: "opere di completamento 1°, 2°, 3° stralcio, arredamento e attrezzature normali e speciali"; sottofascicolo n. 5: "3^a perizia di variante e suppletiva opere varie, spese generali e opere d'arte"; sottofascicolo n. 6: "elenco prezzi unitari"

Segnatura: SL-02.DOC1/08.15

Fa parte di (non biunivoco): AP 808 Nuova sede Ospedale Provinciale S. Carlo di Potenza, carteggi e documenti (concorso, progettazione, realizzazione) / Sergio Lenci, Alfredo Lambertucci, Vittore Martelli, Edoardo Micheletti, Anna Maria Pivetti

CT=808 CR=E507500005532 C=fascicolo SL-024 busta 17

SL-02.DOC1/08.16

Ospedale provinciale S. Carlo di Potenza, documentazione progettuale - 9, progetto esecutivo nuova sede, lucidi della perizia generale / Sergio Lenci, Alfredo Lambertucci, Vittore Martelli, Eugenio Micheletti, Anna Maria Pivetti . - 00/11/1975-05/06/1978 . - 1 fascicolo contenente 14 sottofascicoli
era allegato a "relazione geotecnica edifici F'-H [1982, con lettera accompagnamento del 1987]" e capitolato impianto elevatori edifici E-F [1988]"

Note sul contenuto: IV perizia generale di variata distribuzione e suppletiva relativa ai lotti già finanziati

Segnatura: SL-02.DOC1/08.16

Fa parte di (non biunivoco): AP 808 Nuova sede Ospedale Provinciale S. Carlo di Potenza, carteggi e documenti (concorso, progettazione, realizzazione) / Sergio Lenci, Alfredo Lambertucci, Vittore Martelli, Edoardo Micheletti, Anna Maria Pivetti

CT=808 CR=E507500005533 C=fascicolo SL-025 busta 17

SL-02.DOC1/08.17

Ospedale provinciale S. Carlo di Potenza, documentazione progettuale - 7, progetto esecutivo nuova sede, lucidi della perizia generale / Sergio Lenci, Alfredo Lambertucci, Vittore Martelli, Eugenio Micheletti, Anna Maria Pivetti . - 00/11/1975-05/06/1978 . - 1 fascicolo contenente 2 sottofascicoli

Note sul contenuto: sottofascicolo n. 1: "4° stralcio, 3^a perizia di variante e suppletiva- gallerie"; sottofascicolo n.2 "opere di completamento edifici 3° stralcio"

Segnatura: SL-02.DOC1/08.17

Fa parte di (non biunivoco): AP 808 Nuova sede Ospedale Provinciale S. Carlo di Potenza, carteggi e documenti (concorso, progettazione, realizzazione) / Sergio Lenci, Alfredo Lambertucci, Vittore Martelli, Edoardo Micheletti, Anna Maria Pivetti

CT=808 CR=E507500005534 C=fascicolo SL-026 busta 17

SL-02.DOC1/08.18

Ospedale provinciale S. Carlo di Potenza, documentazione progettuale - 10, relazione [1° stralcio variante 1988, edifici F'-H] / [Sergio Lenci]. - 22/06/1982 . - 1 fascicolo

era allegato a "relazione generale progetto nuova sede H-PZ(12/02/88)" in cui i conserva copia della presente

Note sul contenuto: documentazione tecnica

Segnatura: SL-02.DOC1/08.18

Fa parte di (non biunivoco): AP 808 Nuova sede Ospedale Provinciale S. Carlo di Potenza, carteggi e documenti (concorso, progettazione, realizzazione) / Sergio Lenci, Alfredo Lambertucci, Vittore Martelli, Edoardo Micheletti, Anna Maria Pivetti

CT=808 CR=E507500005550 C=fascicolo SL-027 busta 18

SL-02.DOC1/08.19

Ospedale provinciale S. Carlo di Potenza, documentazione progettuale - 11, progetto esecutivo della nuova sede / Sergio Lenci, Alfredo Lambertucci, Vittore Martelli, Anna Maria Pivetti. - 01/09/1982 . - 1 fascicolo contenete 2 sottofascicoli

Note sul contenuto: sottofascicolo n.1: computi metrici (edifici H chiesa), riepilogo generale delle opere finanziarie, stima opere murarie e importi, capitolato speciale; sottofascicolo n. 2 "geom. A. Delle Piane" documentazione tecnica edifici F'-H

Segnatura: SL-02.DOC1/08.19

Fa parte di (non biunivoco): AP 808 Nuova sede Ospedale Provinciale S. Carlo di Potenza, carteggi e documenti (concorso, progettazione, realizzazione) / Sergio Lenci, Alfredo Lambertucci, Vittore Martelli, Edoardo Micheletti, Anna Maria Pivetti

CT=808 CR=E507500005553 C=fascicolo SL-028 busta 18

SL-02.DOC1/08.20

Ospedale provinciale S. Carlo di Potenza, documentazione progettuale - 12, HPZ, arch. S. Lenci, edificio H, chiesa Potenza, relazione di analisi statica (calcoli statici allegati) / Sergio Lenci. - 13/09/1982 . - 1 fascicolo

la relazione di analisi statica è firmata dall'ing. P. D'Asdia

Note sul contenuto: documentazione tecnica

Segnatura: SL-02.DOC1/08.20

Fa parte di (non biunivoco): AP 808 Nuova sede Ospedale Provinciale S. Carlo di Potenza, carteggi e documenti (concorso, progettazione, realizzazione) / Sergio Lenci, Alfredo Lambertucci, Vittore Martelli, Edoardo Micheletti, Anna Maria Pivetti
CT=808 CR=E507500005536 C=fascicolo SL-029 busta 18

SL-02.DOC1/08.21

Ospedale provinciale S. Carlo di Potenza, documentazione progettuale - 13, relazione geotecnica, Napoli, dicembre 1982, prof. ing. Carlo Viggiani" [e corrispondenza con l'autore] / Sergio Lenci. - 00/12/1982-04/11/1987 . - 1 fascicolo era allegato a "lucidi perizia generale(1975)" e a "capitolato impianto elevatori edifici E-F [1988]"

Note sul contenuto: corrispondenza e documentazione tecnica

Segnatura: SL-02.DOC1/08.21

Fa parte di (non biunivoco): AP 808 Nuova sede Ospedale Provinciale S. Carlo di Potenza, carteggi e documenti (concorso, progettazione, realizzazione) / Sergio Lenci, Alfredo Lambertucci, Vittore Martelli, Edoardo Micheletti, Anna Maria Pivetti

CT=808 CR=E507500005535 C=fascicolo SL-030 busta 18

SL-02.DOC1/08.22

Ospedale provinciale S. Carlo di Potenza, documentazione progettuale - 14, capitolato impianto elevatori edifici E, F (completamento) / ELE progetti S.p.a. - [00/00/1988] . - 1 fascicolo il fascicolo era allegato a "lucidi perizia generale(1975)" e "relazione geotecnica edifici F'-H [1982, con lettera accompagnamento del 1987]"

Note sul contenuto: corrispondenza e documentazione tecnica

Segnatura: SL-02.DOC1/08.22

Fa parte di (non biunivoco): AP 808 Nuova sede Ospedale Provinciale S. Carlo di Potenza, carteggi e documenti (concorso, progettazione, realizzazione) / Sergio Lenci, Alfredo Lambertucci, Vittore Martelli, Edoardo Micheletti, Anna Maria Pivetti

CT=808 CR=E507500005554 C=fascicolo SL-031 busta 19

SL-02.DOC1/08.23

Ospedale provinciale S. Carlo di Potenza, documentazione progettuale - 15, relazione di analisi statica edifici E-EF-F2 / Sergio Lenci. - 13/01/1988 . - 1 fascicolo contenente 8 sottofascicoli

La relazione di analisi statica è firmata dall'ing. P. D'Asdia

Note sul contenuto: Relazione con 6 allegati ed elaborati grafici in bozza; documentazione tecnica con elaborati grafici in copia allegati

Segnatura: SL-02.DOC1/08.23

Fa parte di (non biunivoco): AP 808 Nuova sede Ospedale Provinciale S. Carlo di Potenza, carteggi e documenti (concorso, progettazione, realizzazione) / Sergio Lenci, Alfredo Lambertucci, Vittore Martelli, Edoardo Micheletti, Anna Maria Pivetti

CT=808 CR=E507500005555 C=fascicolo SL-032 busta 19

SL-02.DOC1/08.24

Ospedale provinciale S. Carlo di Potenza, documentazione progettuale - 16, HPZ, relazioni [edifici E, F] / Sergio Lenci, Alfredo Lambertucci, Vittore Martelli, Anna Maria Pivetti. - 12/02/1988 . - 1 fascicolo contenente 3 sottofascicoli

Note sul contenuto: sottofascicolo n. 1: "HPZ, relazioni", documentazione tecnica; sottofascicolo n. 2: n.10 elaborati grafici in copia relativa agli impianti dei fabbricati E1, Ef, F2; sottofascicolo n. 3: "progetto esecutivo della nuova sede", contiene relazione del 1984 aggiornata al 1999

Segnatura: SL-02.DOC1/08.24

Fa parte di (non biunivoco): AP 808 Nuova sede Ospedale Provinciale S. Carlo di Potenza, carteggi e documenti (concorso, progettazione, realizzazione) / Sergio Lenci, Alfredo Lambertucci, Vittore Martelli, Edoardo Micheletti, Anna Maria Pivetti

CT=808 CR=E507500005556 C=fascicolo SL-033 busta 20

SL-02.DOC1/08.25

Ospedale provinciale S. Carlo di Potenza, documentazione progettuale - 17, progetto esecutivo della nuova sede, progetto di completamento / Sergio Lenci, Alfredo Lambertucci, Vittore Martelli, Anna Maria Pivetti. - 12/02/1988 . - 1 fascicolo

Note sul contenuto: documentazione tecnica, elaborati grafici allegati, computi metrico estimativi

Segnatura: SL-02.DOC1/08.25

Fa parte di (non biunivoco): AP 808 Nuova sede Ospedale Provinciale S. Carlo di Potenza, carteggi e documenti (concorso, progettazione, realizzazione) / Sergio Lenci, Alfredo Lambertucci, Vittore Martelli, Edoardo Micheletti, Anna Maria Pivetti

CT=808 CR=E507500005558 C=fascicolo SL-034 busta 21

SL-02.DOC1/08.26

Ospedale provinciale S. Carlo di Potenza, documentazione progettuale - 18, progetto esecutivo della nuova sede, relazione generale / Sergio Lenci, Alfredo Lambertucci, Vittore Martelli, Anna Maria Pivetti. - 12/02/1988 . - 1 fascicolo

contiene copia della relazione 1° stralcio edifici F'-H del 22/06/1982

Note sul contenuto: documentazione tecnica: relazione storica conclusiva del progetto di completamento

Segnatura: SL-02.DOC1/08.26

Fa parte di (non biunivoco): AP 808 Nuova sede Ospedale Provinciale S. Carlo di Potenza, carteggi e documenti (concorso, progettazione, realizzazione) / Sergio Lenci, Alfredo Lambertucci, Vittore Martelli, Edoardo Micheletti, Anna Maria Pivetti

CT=808 CR=E507500005557 C=fascicolo SL-035 busta 21

SL-02.DOC1/08.27

Ospedale provinciale S. Carlo di Potenza, documentazione progettuale - 19, progetto esecutivo della nuova sede, HPZ-1992 AIDS (studi per il reparto A.I.D.S. nel reparto infettivi-blocco E) / Sergio Lenci, Vittore Martelli, Anna Maria Pivetti. - 11/06/1992-27/04/1993 . - 1 fascicolo

Firma. - uniti in fase di ordinamento

Note sul contenuto: documentazione tecnica amministrativa contabile, elaborati grafici allegati

Segnatura: SL-02.DOC1/08.27

Fa parte di (non biunivoco): AP 808 Nuova sede Ospedale Provinciale S. Carlo di Potenza, carteggi e documenti (concorso, progettazione, realizzazione) / Sergio Lenci, Alfredo Lambertucci, Vittore Martelli, Edoardo Micheletti, Anna Maria Pivetti

CT=808 CR=E507500005559 C=fascicolo SL-036 busta 22

SL-02.DOC1/08.28

Ospedale provinciale S. Carlo di Potenza, documentazione progettuale - 20, progetto esecutivo della nuova sede, HPZ-A.I.D.S., MEDIN-Regione, 1992-1994 / Sergio Lenci, Vittore Martelli, Anna Maria Pivetti. - 17/07/1992-25/11/1994 . - 1 fascicolo

Firma. - uniti in fase di ordinamento

Note sul contenuto: documentazione tecnica amministrativa contabile, elaborati grafici di studio allegati

Segnatura: SL-02.DOC1/08.28

Fa parte di (non biunivoco): AP 808 Nuova sede Ospedale Provinciale S. Carlo di Potenza, carteggi e documenti (concorso, progettazione, realizzazione) / Sergio Lenci, Alfredo Lambertucci, Vittore Martelli, Edoardo Micheletti, Anna Maria Pivetti

CT=808 CR=E507500005560 C=fascicolo SL-037 busta 22

SL-02.DOC1/08.29

Ospedale provinciale S. Carlo di Potenza, documentazione progettuale - 21, progetto esecutivo della nuova sede, HPZ-reparto A.I.D.S., progetto di massima / Sergio Lenci, Vittore Martelli, Anna Maria Pivetti. - 18/02/1993 . - 1 fascicolo

Firma. - uniti in fase di ordinamento. - documentazione di studio copie stampa

Note sul contenuto: documentazione tecnica amministrativa contabile, elaborati grafici allegati

Segnatura: SL-02.DOC1/08.29

Fa parte di (non biunivoco): AP 808 Nuova sede Ospedale Provinciale S. Carlo di Potenza, carteggi e documenti (concorso, progettazione, realizzazione) / Sergio Lenci, Alfredo Lambertucci, Vittore Martelli, Edoardo Micheletti, Anna Maria Pivetti

CT=808 CR=E507500005561 C=fascicolo SL-038 busta 22

SL-02.DOC1/08.30

Ospedale provinciale S. Carlo di Potenza, documentazione progettuale - 22, progetto per la costruzione del completamento edifici E-EF-F2 e relative gallerie di collegamento, di tutti gli impianti e delle opere necessarie per la completa funzionalità dell'ospedale, schema generale viabilità di accesso / Sergio Lenci, Vittore Martelli, Anna Maria Pivetti. - 10/02/1993-14/09/1999 . - 1 fascicolo

Firma. - vecchia segnatura: "VVFF-HPZ/ 1991"

Note sul contenuto: documentazione tecnica di studio, corrispondenza e documentazione amministrativa, elaborati grafici in copia allegati

Segnatura: SL-02.DOC1/08.30

Fa parte di (non biunivoco): AP 808 Nuova sede Ospedale Provinciale S. Carlo di Potenza, carteggi e documenti (concorso, progettazione, realizzazione) / Sergio Lenci, Alfredo Lambertucci, Vittore Martelli, Edoardo Micheletti, Anna Maria Pivetti

CT=808 CR=E507500005562 C=fascicolo SL-039 busta 23

SL-02.DOC1/08.31

Ospedale provinciale S. Carlo di Potenza, documentazione progettuale - 23, progetto esecutivo della nuova sede, progetto di completamento / Sergio Lenci, Alfredo Lambertucci, Vittore Martelli, Eugenio Micheletti, Anna Maria Pivetti. - 29/10/1997-00/11/1999 . - 1 fascicolo

Firma e timbro. - intestazione tavole: "Regione Basilicata As. alla Sanità USL n. 2 del potentino, Ospedale provinciale S. Carlo -Potenza, progetto esecutivo della nuova sede , progetto di completamento". - collaboratori: ing. G. Rosco

Note sul contenuto: n. 39 elaborati grafici in copia

Segnatura: SL-02.DOC1/08.31

Fa parte di (non biunivoco): AP 808 Nuova sede Ospedale Provinciale S. Carlo di Potenza, carteggi e documenti (concorso, progettazione, realizzazione) / Sergio Lenci, Alfredo Lambertucci, Vittore Martelli, Edoardo Micheletti, Anna Maria Pivetti

CT=808 CR=E507500005563 C=fascicolo SL-040 busta 23

SL-02.DOC1/08.32

Ospedale provinciale S. Carlo di Potenza, documentazione progettuale - 24, progetto esecutivo della nuova sede, progetto di completamento, studio nuova viabilità / Sergio Lenci. - 15/09/1998-00/11/1999 . - 1 fascicolo
uniti in fase di ordinamento

Note sul contenuto: n. 1 elaborato grafico, n. 3 floppy disk

Segnatura: SL-02.DOC1/08.32

Fa parte di (non biunivoco): AP 808 Nuova sede Ospedale Provinciale S. Carlo di Potenza, carteggi e documenti (concorso, progettazione, realizzazione) / Sergio Lenci, Alfredo Lambertucci, Vittore Martelli, Edoardo Micheletti, Anna Maria Pivetti

CT=808 CR=E507500005564 C=fascicolo SL-041 busta 24

SL-02.DOC1/08.33

Ospedale provinciale S. Carlo di Potenza, documentazione progettuale - 25, progetto esecutivo per lavori di messa a norma delle scale esterne di sicurezza / Sergio Lenci, Vittore Martelli, Anna Maria Pivetti. - 27/11/1998-15/05/2000 . - 1 fascicolo

Firma e timbro. - sull'intestazione del fascicolo è riportato il frontalino del progetto preliminare dello studio Rosco datato 28/07/1997, dai documenti sembra emergere un contenzioso relativo alla collaborazione con lo studio di ingegneria Rosco

Note sul contenuto: documentazione tecnica amministrativa, elaborati grafici in copia allegati

Segnatura: SL-02.DOC1/08.33

Fa parte di (non biunivoco): AP 808 Nuova sede Ospedale Provinciale S. Carlo di Potenza, carteggi e documenti (concorso, progettazione, realizzazione) / Sergio Lenci, Alfredo Lambertucci, Vittore Martelli, Edoardo Micheletti, Anna Maria Pivetti

CT=808 CR=E507500005565 C=fascicolo SL-042 busta 24

SL-02.DOC1/08.34

Ospedale provinciale S. Carlo di Potenza, documentazione progettuale - 26, [progetto esecutivo della nuova sede, progetto di completamento] edificio uffici / [Sergio Lenci]. - [00/00/1999] . - 1 fascicolo

Note sul contenuto: n. 2 copie rilegate degli elaborati grafici

Segnatura: SL-02.DOC1/08.34

Fa parte di (non biunivoco): AP 808 Nuova sede Ospedale Provinciale S. Carlo di Potenza, carteggi e documenti (concorso, progettazione, realizzazione) / Sergio Lenci, Alfredo Lambertucci, Vittore Martelli, Edoardo Micheletti, Anna Maria Pivetti

CT=808 CR=E507500005566 C=fascicolo SL-043 busta 25

SL-02.DOC1/08.35

Ospedale provinciale S. Carlo di Potenza, documentazione progettuale - 27, [progetto esecutivo della nuova sede, progetto di completamento] elaborati di studio, febb. 1999 / [Sergio Lenci]. - 00/02/1999 . - 1 fascicolo

Note sul contenuto: n. 21 elaborati grafici allegati (elaborati strutture, sistema distributivo con annotazioni e modifiche)

Segnatura: SL-02.DOC1/08.35

Fa parte di (non biunivoco): AP 808 Nuova sede Ospedale Provinciale S. Carlo di Potenza, carteggi e documenti (concorso, progettazione, realizzazione) / Sergio Lenci, Alfredo Lambertucci, Vittore Martelli, Edoardo Micheletti, Anna Maria Pivetti

CT=808 CR=E507500005567 C=fascicolo SL-044 busta 25

SL-02.DOC1/08.36

Ospedale provinciale S. Carlo di Potenza, documentazione progettuale - 28, progetto esecutivo della nuova sede, progetto di completamento, corpi M7 (polo didattico) e edificio uffici / Sergio Lenci, A. Lambertucci, Vittore Martelli, Anna Maria Pivetti. - 00/07/1997-25/09/1999 . - 1 fascicolo contenete 2 sottofascicoli

Firma. - intestazione sottofascicolo n. 2: "Azienda ospedaliera, ospedale S. Carlo di Potenza, progetto esecutivo per la costruzione del fabbricato M7 (polo didattico). - numeri di tavole progressivi elencati. - collaboratori: ing. G. Rosco

Note sul contenuto: n. 18 elaborati grafici in copia

Segnatura: SL-02.DOC1/08.36

Fa parte di (non biunivoco): AP 808 Nuova sede Ospedale Provinciale S. Carlo di Potenza, carteggi e documenti (concorso, progettazione, realizzazione) / Sergio Lenci, Alfredo Lambertucci, Vittore Martelli, Edoardo Micheletti, Anna Maria Pivetti

CT=808 CR=E507500005568 C=fascicolo SL-045 busta 26

SL-02.DOC1/08.37

Ospedale provinciale S. Carlo di Potenza, documentazione progettuale -29, progetto architettonico di completamento della nuova sede / Sergio Lenci, Vittore Martelli, Anna Maria Pivetti. - 25/09/1999 . - 2 fascicoli

Firma e timbro. - intestazione tavole: "Azienda ospedaliera, ospedale S. Carlo di Potenza, progetto architettonico di completamento della nuova sede dell'Ospedale S. Carlo di Potenza". - collaboratori: ing. G. Rosco

Note sul contenuto: duplice copia di 33 elaborati grafici in copia e documentazione tecnica allegata (relazione, capitoli, computi)

Segnatura: SL-02.DOC1/08.37

Fa parte di (non biunivoco): AP 808 Nuova sede Ospedale Provinciale S. Carlo di Potenza, carteggi e documenti (concorso, progettazione, realizzazione) / Sergio Lenci, Alfredo Lambertucci, Vittore Martelli, Edoardo Micheletti, Anna Maria Pivetti

CT=808 CR=E507500005569 C=fascicoli SL-046 busta 27, SL-47 busta 28

SL-02.DOC1/08.38

Ospedale provinciale S. Carlo di Potenza, documentazione progettuale - 23, progetto architettonico di completamento della nuova sede, quinta copia prospettive HPZ da sistemare / Sergio Lenci, Vittore Martelli, Anna Maria Pivetti. - 25/09/1999-00/11/1999 . - 1 fascicolo contenete 4 sottofascicoli

Firma e timbro. - intestazione tavole: "Azienda ospedaliera, ospedale S. Carlo di Potenza, progetto architettonico di completamento della nuova sede dell'Ospedale S. Carlo di Potenza". - collaboratori: ing. G. Rosco

Note sul contenuto: elaborati grafici di studio e definitivi in copia

Segnatura: SL-02.DOC1/08.38

Fa parte di (non biunivoco): AP 808 Nuova sede Ospedale Provinciale S. Carlo di Potenza, carteggi e documenti (concorso, progettazione, realizzazione) / Sergio Lenci, Alfredo Lambertucci, Vittore Martelli, Edoardo Micheletti, Anna Maria Pivetti

CT=808 CR=E507500005571 C=fascicolo SL-048 busta 29

SL-02.DOC1/08.39

Ospedale provinciale S. Carlo di Potenza, documentazione progettuale - 23, progetto architettonico di completamento della nuova sede / Sergio Lenci, Vittore Martelli, Anna Maria Pivetti. - 25/09/1999-00/11/1999 . - 1 fascicolo contenete 14 sottofascicoli

Firma e timbro. - intestazione tavole: "Azienda ospedaliera, ospedale S. Carlo di Potenza, progetto architettonico di completamento della nuova sede dell'Ospedale S. Carlo di Potenza". - collaboratori: ing. G. Rosco

Note sul contenuto: documentazione tecnica (relazione generale, computi, capitolato speciale d'appalto)

Segnatura: SL-02.DOC1/08.39

Fa parte di (non biunivoco): AP 808 Nuova sede Ospedale Provinciale S. Carlo di Potenza, carteggi e documenti (concorso, progettazione, realizzazione) / Sergio Lenci, Alfredo Lambertucci, Vittore Martelli, Edoardo Micheletti, Anna Maria Pivetti

CT=808 CR=E507500005572 C=fascicolo SL-049 busta 30

SL-02.DOC1/09

Ospedale a Pietralata, Roma, concorso per il progetto di massima di un ospedale generale e annessa scuola convitto per infermiere / [Sergio Lenci]. - 00/00/1968 . - 3 fascicoli

Note sul contenuto: motto: "Struttura"; fascicolo SL-050: 42 elaborati grafici in copia; fascicolo SL-051: cartografia di base N°4 elaborati, 25 elaborati grafici in copia (progetti); fascicolo SL-052: 3 foto b/n del plastico

Segnatura: SL-02.DOC1/09

Fa parte di (non biunivoco): AP 803 Carteggi e documenti attività professionale / Sergio Lenci

CT=808 CR=E507500005492 C=fascicoli SL-050 busta 30, SL-051 busta 31, SL-52 busta 31

SL-02.DOC1/10

Istituto Tecnico Commerciale a Bagheria, Palermo / Sergio Lenci, Roberto Calandra. - 16/11/1968-12/05/1969 . - 1 fascicolo

Note sul contenuto: Documentazione tecnica e corrispondenza, 2 elaborati grafici in copia eliografica

Segnatura: SL-02.DOC1/10

Fa parte di (non biunivoco): AP 803 Carteggi e documenti attività professionale / Sergio Lenci

CT=808 CR=E507500005573 C=fascicolo SL-053 busta 32

SL-02.DOC1/11

Quartiere Zen Cardillo (IACP) a Palermo, concorso / Sergio Lenci. - [1969] . - 1 cartella timbro

Note sul contenuto: relazione illustrativa del progetto (rilegata), copie tavole, bozza manoscritta di un articolo sul concorso, 3 foto b/n degli elaborati di concorso e dell'area di progetto

Segnatura: SL-02.DOC1/11

Fa parte di (non biunivoco): AP 803 Carteggi e documenti attività professionale / Sergio Lenci

CT=808 CR=E507500005703 C=cartella SL-54 cassetto 4

SL-02.DOC1/13

Case GESCAL a Sciacca, Agrigento / Sergio Lenci. - 01/07/1970 . - 1 fascicolo contenente 2 sottofascicoli

Note sul contenuto: sottofascicolo 1: documentazione tecnica e corrispondenza; sottofascicolo 2: negativi e provini del plastico

Segnatura: SL-02.DOC1/13

Fa parte di (non biunivoco): AP 803 Carteggi e documenti attività professionale / Sergio Lenci

CT=808 CR=E507500005636 C=fascicolo SL-055 busta 32

SL-02.DOC1/14

Poltrone Alitalia, (...) - UNOPI Seat Model Oro first class for DC 10 aircraft [Poltrona Mod Oro 1a classe (...) aereo DC 10] / Sergio Lenci. - 26/08/1970-31/03/1976 . - 1 fascicolo contenete 2 sottofascicoli

Note sul contenuto: sottofascicolo 1: Depliant illustrativo poltrona Mod 020 Pol DC 10 prodotta dalla (...) UNIPO; Articolo estratto da "L'A XXI", n. (...), a cura di S. Lenci; materiale fotografico; una copia del disegno di (?) con annotazioni; sottofascicolo 2: "1 P. Permaflex": documenti corrispondenza e contabilità relativi alla collaborazione tecnica e all'incarico per la progettazione di poltrone per aeromobili tra la società UNOPISUD-(...) e l'arch. S. Lenci

Segnatura: SL-02.DOC1/14

Fa parte di (non biunivoco): AP 803 Carteggi e documenti attività professionale / Sergio Lenci

CT=808 CR=E507500005637 C=fascicolo SL-056 busta 32

SL-02.DOC1/15

Centro salute mentale a Terni / Sergio Lenci. - 09/11/1970-14/05/1975 . - 1 fascicolo

Note sul contenuto: Documentazione tecnica e corrispondenza

Segnatura: SL-02.DOC1/15

Fa parte di (non biunivoco): AP 803 Carteggi e documenti attività professionale / Sergio Lenci

CT=808 CR=E507500005638 C=fascicolo SL-057 busta 32

SL-02.DOC1/16

Case GESCAL a Tuscania, Viterbo / Sergio Lenci, Sara Rossi, L. Anversa Ferretti, ing. S. Bonamico. - 15/03/1971-08/11/1975 . - 1 fascicolo

Note sul contenuto: Documentazione tecnica e corrispondenza

Segnatura: SL-02.DOC1/16

Fa parte di (non biunivoco): AP 803 Carteggi e documenti attività professionale / Sergio Lenci

CT=808 CR=E507500005639 C=fascicolo SL-058 busta 32

SL-02.DOC1/17

Centro socio-culturale a Salemi, Trapani / Sergio Lenci. - 26/05/1971-12/01/1972 . - 1 fascicolo contenente 2 sottofascicoli

Note sul contenuto: sottofascicolo 1: lettere e minute, 7 negativi delle tavole di progetto; sottofascicolo 2: minute dell'elenco prezzi, schizzi a china e pennarello

Segnatura: SL-02.DOC1/17

Fa parte di (non biunivoco): AP 803 Carteggi e documenti attività professionale / Sergio Lenci

CT=808 CR=E507500005640 C=fascicolo SL-059 busta 32

SL-02.DOC1/18

Centro di Rieducazione minori a Torino / Sergio Lenci, C. Bairati, Piero Maria Lugli. - 13/12/1973-09/11/1978 . - 1 fascicolo

firma

Note sul contenuto: Documentazione tecnica e corrispondenza

Segnatura: SL-02.DOC1/18

Fa parte di (non biunivoco): AP 803 Carteggi e documenti attività professionale / Sergio Lenci

CT=808 CR=E507500005641 C=fascicolo SL-060 busta 32

SL-02.DOC1/19

Rione Guasco S. Pietro ad Ancona, carteggi e documenti relativi a comparti diversi / Sergio Lenci, Piero Gandolfi, Roberto Lenci. - 13/11/1973-15/06/2000 . - 19 fascicoli

altri collaboratori: ing. C. A. Cinotti, ing. A. Fantini,

Segnatura: SL-02.DOC1/19

Fa parte di (non biunivoco): AP 803 Carteggi e documenti attività professionale / Sergio Lenci

CT=808 CR=E507500005642 C=fascicoli da SL-061 a SL-079, buste da 33 a 38

SL-02.DOC1/19.01

Rione Guasco S. Pietro ad Ancona PEEP Comparti diversi (Comune di Ancona - Ufficio Tecnico - Sez. Urbanistica) / Sergio Lenci, Piero Gandolfi, Roberto Lenci. - 13/11/1973-23/04/1974 . - 1 fascicolo contenente 9 sottofascicoli

collaboratori: ing. C.A. Cinotti

Note sul contenuto: Documentazione tecnica: preventivo di spesa, planimetrie catastali (in fotocopia) delle proprietà interessate dall'intervento

Segnatura: SL-02.DOC1/19.01

Fa parte di (non biunivoco): AP 808 Rione Guasco S. Pietro ad Ancona, carteggi e documenti relativi a comparti diversi / Sergio Lenci, Piero Gandolfi, Roberto Lenci

CT=808 CR=E507500005643 C=fascicolo SL-061 busta 33

SL-02.DOC1/19.02

Rione Guasco S. Pietro ad Ancona Comparto 24, stato di fatto (Gestione case per lavoratori - Risanamento e Ristrutturazione del centro Storico di Ancona. Ricerca generale) / Sergio Lenci. - 00/00/1974 . - 1 fascicolo

Note sul contenuto: 1 elaborato grafico in copia eliografica, materiale di base: 14 copie eliografiche su carta (Gruppo di studio coordinamento e progettazione arch. R. Ballardini, C. Cristinelli, B. P. Torsello, E.R. Trincanato)

Segnatura: SL-02.DOC1/19.02

Fa parte di (non biunivoco): AP 808 Rione Guasco S. Pietro ad Ancona, carteggi e documenti relativi a comparti diversi / Sergio Lenci, Piero Gandolfi, Roberto Lenci

CT=808 CR=E507500005644 C=fascicolo SL-062 busta 33

SL-02.DOC1/19.03

Rione Guasco S. Pietro ad Ancona Comparto 34, stato di fatto (Gestione case per lavoratori - Risanamento e Ristrutturazione del centro Storico di Ancona. Ricerca generale) / Sergio Lenci. - 00/10/1974 . - 1 fascicolo

Note sul contenuto: 27 elaborati grafici in copia, autori: R. Ballardini, G. Cristinelli, B. P. Torsello, E. R. Trincanato

Segnatura: SL-02.DOC1/19.03

Fa parte di (non biunivoco): AP 808 Rione Guasco S. Pietro ad Ancona, carteggi e documenti relativi a comparti diversi / Sergio Lenci, Piero Gandolfi, Roberto Lenci

CT=808 CR=E507500005645 C=fascicolo SL-063 busta 33

SL-02.DOC1/19.04

Rione Guasco S. Pietro ad Ancona Comparto 17, stato di fatto (Gestione case per lavoratori - Risanamento e Ristrutturazione del centro Storico di Ancona. Ricerca generale) / Sergio Lenci. - 00/10/1974-01/11/1974 . - 1 fascicolo

Note sul contenuto: 48 elaborati grafici in copia, 7 disegni in copia, 3 tavole di cartografia di base in copia, 1 disegno a pennarelli su carta lucida, autori: R. Ballardini, G. Cristinelli, B. P. Torsello, E. R. Trincanato

Segnatura: SL-02.DOC1/19.04

Fa parte di (non biunivoco): AP 808 Rione Guasco S. Pietro ad Ancona, carteggi e documenti relativi a comparti diversi / Sergio Lenci, Piero Gandolfi, Roberto Lenci

CT=808 CR=E507500005646 C=fascicolo SL-064 busta 34

SL-02.DOC1/19.05

Rione Guasco S. Pietro ad Ancona Comparto 23, stato di fatto (Gestione case per lavoratori - Risanamento e Ristrutturazione del centro Storico di Ancona. Ricerca generale) / Sergio Lenci. - 00/10/1974-25/05/1975 . - 1 fascicolo

Note sul contenuto: Cartografia di base: 30 tavole 3 disegni in copia eliografica, autori: R. Ballardini, G. Cristinelli, B.

P. Torsello, E. R. Trincanato

Segnatura: SL-02.DOC1/19.05

Fa parte di (non biunivoco): AP 808 Rione Guasco S. Pietro ad Ancona, carteggi e documenti relativi a comparti diversi / Sergio Lenci, Piero Gandolfi, Roberto Lenci

CT=808 CR=E507500005647 C=fascicolo SL-65 busta 35

SL-02.DOC1/19.06

Rione Guasco S. Pietro ad Ancona, Risanamento e ristrutturazione del Centro Storico di Ancona. Comparto 18 / Sergio Lenci, Piero Gandolfi, Roberto Lenci. - 00/10/1974-27/01/1984 . - 1 fascicolo

collaboratori: ing. C. A. Cinotti

Note sul contenuto: 13 elaborati in copia eliografica dello stato di fatto (R. Ballardini, G. Cristinelli, B. P. Torsello, E. R. Trincanato), 2 elaborati in copia eliografica del progetto di recupero.

Segnatura: SL-02.DOC1/19.06

Fa parte di (non biunivoco): AP 808 Rione Guasco S. Pietro ad Ancona, carteggi e documenti relativi a comparti diversi / Sergio Lenci, Piero Gandolfi, Roberto Lenci

CT=808 CR=E507500005648 C=fascicolo SL-066 busta 35

SL-02.DOC1/19.07

Rione Guasco S. Pietro ad Ancona / Sergio Lenci. - [00/00/1975] . - 1 fascicolo

Note sul contenuto: elaborati grafici, copie eliografiche e schizzi

Segnatura: SL-02.DOC1/19.07

Fa parte di (non biunivoco): AP 808 Rione Guasco S. Pietro ad Ancona, carteggi e documenti relativi a comparti diversi / Sergio Lenci, Piero Gandolfi, Roberto Lenci

CT=808 CR=E507500005649 C=fascicolo SL-067 busta 36

SL-02.DOC1/19.08

Rione Guasco S. Pietro ad Ancona, comparto 16 nuovi progetti / Sergio Lenci. - 00/00/1981-00/00/1982 . - 1 fascicolo

Note sul contenuto: Documenti e corrispondenza tecnica, elaborati grafici originali e in copia

Segnatura: SL-02.DOC1/19.08

Fa parte di (non biunivoco): AP 808 Rione Guasco S. Pietro ad Ancona, carteggi e documenti relativi a comparti diversi / Sergio Lenci, Piero Gandolfi, Roberto Lenci

CT=808 CR=E507500005650 C=fascicolo SL-068 busta 36

SL-02.DOC1/19.09

Rione Guasco S. Pietro ad Ancona, proposta di ristrutturazione edificio lotto 17 / Sergio Lenci. - 03/02/1983 . - 1 fascicolo

Note sul contenuto: Minuta di studio in copia eliografica

Segnatura: SL-02.DOC1/19.09

Fa parte di (non biunivoco): AP 808 Rione Guasco S. Pietro ad Ancona, carteggi e documenti relativi a comparti diversi / Sergio Lenci, Piero Gandolfi, Roberto Lenci

CT=808 CR=E507500005651 C=fascicolo SL-069 busta 36

SL-02.DOC1/19.10

Rione Guasco S. Pietro ad Ancona, comparto 16 (ricerca generale, progetto di massima in minuta per recupero edilizio) / Sergio Lenci. - 15/05/1983 . - 1 fascicolo

Note sul contenuto: 6 elaborati grafici in copia: progetto di massima in minuta per il recupero edilizio, minuta per esame delle destinazioni d'uso; materiale di base: 7 copie eliografiche su carta (Gruppo di studio coordinamento e progettazione arch. R. Ballardini, C. Cristinelli, B. P. Torsello, E.R. Trincanato)

Segnatura: SL-02.DOC1/19.10

Fa parte di (non biunivoco): AP 808 Rione Guasco S. Pietro ad Ancona, carteggi e documenti relativi a comparti diversi / Sergio Lenci, Piero Gandolfi, Roberto Lenci

CT=808 CR=E507500005652 C=fascicolo SL-070 busta 36

SL-02.DOC1/19.11

Rione Guasco S. Pietro ad Ancona, comparto 16, progetto di recupero / Sergio Lenci, Piero Gandolfi, Roberto Lenci. - 00/01/1985 . - 1 fascicolo

collaboratori: ing. C. A. Cinotti

Note sul contenuto: 9 elaborati grafici in copia

Segnatura: SL-02.DOC1/19.11

Fa parte di (non biunivoco): AP 808 Rione Guasco S. Pietro ad Ancona, carteggi e documenti relativi a comparti diversi / Sergio Lenci, Piero Gandolfi, Roberto Lenci

CT=808 CR=E507500005657 C=fascicolo SL-071 busta 37

SL-02.DOC1/19.12

Rione Guasco S. Pietro ad Ancona, comparto 17, recupero isolato su via Oddo di Biagio - vicolo S. Gaetano, progetto esecutivo / Sergio Lenci, Piero Gandolfi, Roberto Lenci. - 21/03/1986 . - 1 fascicolo

collaboratori: ing. C. A. Cinotti

Note sul contenuto: documentazione tecnica, riepilogo generale delle opere

Segnatura: SL-02.DOC1/19.12

Fa parte di (non biunivoco): AP 808 Rione Guasco S. Pietro ad Ancona, carteggi e documenti relativi a comparti diversi / Sergio Lenci, Piero Gandolfi, Roberto Lenci

CT=808 CR=E507500005658 C=fascicolo SL-072 busta 37

SL-02.DOC1/19.13

Rione Guasco S. Pietro ad Ancona, comparto 17, progetto definitivo / Sergio Lenci, Piero Gandolfi, Roberto Lenci. - 00/05/2000-15/06/2000 . - 1 fascicolo

collaboratori: ing. C. A. Cinotti, ing. A. Fantini

Note sul contenuto: 2 copie di 11 elaborati grafici in copia

Segnatura: SL-02.DOC1/19.13

Fa parte di (non biunivoco): AP 808 Rione Guasco S. Pietro ad Ancona, carteggi e documenti relativi a comparti diversi / Sergio Lenci, Piero Gandolfi, Roberto Lenci

CT=808 CR=E507500005659 C=fascicolo SL-073 busta 37

SL-02.DOC1/19.14

Rione Guasco S. Pietro ad Ancona, comparto 25, stato di fatto / Sergio Lenci. - s.d. . - 1 fascicolo

Note sul contenuto: 1 elaborato grafico in copia eliografica, materiale di base: 10 copie eliografiche su carta (Gruppo di studio coordinamento e progettazione arch. R. Ballardini, C. Cristinelli, B. P. Torsello, E.R. Trincanato)

Segnatura: SL-02.DOC1/19.14

Fa parte di (non biunivoco): AP 808 Rione Guasco S. Pietro ad Ancona, carteggi e documenti relativi a comparti diversi / Sergio Lenci, Piero Gandolfi, Roberto Lenci

CT=808 CR=E507500005660 C=fascicolo SL-074 busta 37

SL-02.DOC1/19.15

Rione Guasco S. Pietro ad Ancona, comparto 26, stato di fatto, stesura provvisoria / Sergio Lenci, Piero Gandolfi, Roberto Lenci. - s.d. . - 1 fascicolo

collaboratori: ing. C. A. Cinotti

Note sul contenuto: Materiale di base: 9 copie eliografiche su carta (Gruppo di studio coordinamento e progettazione arch. R. Ballardini, C. Cristinelli, B. P. Torsello, E.R. Trincanato)

Segnatura: SL-02.DOC1/19.15

Fa parte di (non biunivoco): AP 808 Rione Guasco S. Pietro ad Ancona, carteggi e documenti relativi a comparti diversi / Sergio Lenci, Piero Gandolfi, Roberto Lenci

CT=808 CR=E507500005661 C=fascicolo SL-075 busta 38

SL-02.DOC1/19.16

Rione Guasco S. Pietro ad Ancona / [Sergio Lenci]. - s.d. . - 1 fascicolo

Note sul contenuto: Disegni in fotocopia con appunti di studio

Segnatura: SL-02.DOC1/19.16

Fa parte di (non biunivoco): AP 808 Rione Guasco S. Pietro ad Ancona, carteggi e documenti relativi a comparti diversi / Sergio Lenci, Piero Gandolfi, Roberto Lenci

CT=808 CR=E507500005662 C=fascicolo SL-076 busta 38

SL-02.DOC1/19.17

Rione Guasco S. Pietro ad Ancona, comparto 23 / Sergio Lenci. - s.d. . - 1 fascicolo

Note sul contenuto: 16 elaborati grafici in copia di cui 11 relativi al progetto di un nuovo fabbricato residenziale ad Ancona, fotocopie di disegni con annotazioni e 1 intestazione a matita su lucido

Segnatura: SL-02.DOC1/19.17

Fa parte di (non biunivoco): AP 808 Rione Guasco S. Pietro ad Ancona, carteggi e documenti relativi a comparti diversi / Sergio Lenci, Piero Gandolfi, Roberto Lenci

CT=808 CR=E507500005663 C=fascicolo SL-077 busta 38

SL-02.DOC1/19.18

Rione Guasco S. Pietro ad Ancona, comparto 16 / Sergio Lenci. - s.d. . - 1 fascicolo

Note sul contenuto: 9 disegni in copia eliografica, un disegno a matita e pennarello su lucido (2 tavole riguardano la Ricerca sullo Stato di fatto prodotta da Ballardini, Cristinelli, Torsello, Trincolato nel 1974).

Segnatura: SL-02.DOC1/19.18

Fa parte di (non biunivoco): AP 808 Rione Guasco S. Pietro ad Ancona, carteggi e documenti relativi a comparti diversi / Sergio Lenci, Piero Gandolfi, Roberto Lenci

CT=808 CR=E507500005664 C=fascicolo SL-078 busta 38

SL-02.DOC1/19.19

Rione Guasco S. Pietro ad Ancona, campionatura colore / Sergio Lenci. - s.d. . - 1 fascicolo

Note sul contenuto: 2 disegni in copia eliografica

Segnatura: SL-02.DOC1/19.19

Fa parte di (non biunivoco): AP 808 Rione Guasco S. Pietro ad Ancona, carteggi e documenti relativi a comparti diversi / Sergio Lenci, Piero Gandolfi, Roberto Lenci

CT=808 CR=E507500005666 C=fascicolo SL-079, busta 38

SL-02.DOC1/20

Quartiere des Halles a Parigi, concorso internazionale / Sergio Lenci. - 25/01/1980-01/03/1980 . - 1 fascicolo

Note sul contenuto: Cartella stampa e locandina esposizione, risultati concorso, fotografie dei plastici di alcuni progetti partecipanti

Segnatura: SL-02.DOC1/20

Fa parte di (non biunivoco): AP 803 Carteggi e documenti attività professionale / Sergio Lenci

CT=808 CR=E507500005669 C=fascicolo SL-81 busta 40

SL-02.DOC1/21

Ospedale a Fiorenzuola D'Arda, Piacenza, studio di pre-progetto e progetto di massima della nuova sede / Sergio Lenci, C. Corsini, M. Costa. - 20/09/1974-00/07/1975 . - 1 fascicolo contenente 2 sottofascicoli

Note sul contenuto: sottofascicolo 1: 1) tavola, 3 disegni in copia eliografica; 2) Relazione dattiloscritta e rilegata, 21 elaborato grafici (tavole) in copia eliografica ; sottofascicolo 2: 1) tavola, 3 disegni in copia eliografica; 2) Relazione dattiloscritta e rilegata, 21 elaborato grafici (tavole) in copia eliografica

Segnatura: SL-02.DOC1/21

Fa parte di (non biunivoco): AP 803 Carteggi e documenti attività professionale / Sergio Lenci

CT=808 CR=E507500005667 C=fascicolo SL-80 busta 39

SL-02.DOC1/22

Autorimessa all'Isola del Tronchetto, Venezia / Sergio Lenci, Alberto Albertini, Ugo Camerino, Giuseppe Creazza, Plinio Danieli, Otto Tognetti. - 03/04/1981-06/09/1991 . - 1 fascicolo

contiene foto plastico viadotto. - collaboratori: Ruggero Lenci, Nilda Valentin

Note sul contenuto: Documentazione e corrispondenza tecnica - amministrativa -contabile relativa agli interventi gestiti dalla SVIT Spa a Venezia.

Segnatura: SL-02.DOC1/22

Fa parte di (non biunivoco): AP 803 Carteggi e documenti attività professionale / Sergio Lenci

CT=808 CR=E507500005670 C=fascicolo SL-82 busta 40

SL-02.DOC1/23

Parco La Villette a Parigi, concorso internazionale / Sergio Lenci. - [1982] . - 1 cartella

Note sul contenuto: Materiale di studio e relazione

Segnatura: SL-02.DOC1/23

Fa parte di (non biunivoco): AP 803 Carteggi e documenti attività professionale / Sergio Lenci

CT=808 CR=E507500005673 C=cartella SL-83 cassetto 4

SL-02.DOC1/24

Nuova sede dell' ENEL a Pisa / Sergio Lenci. - [00/00/1983] . - 1 fascicolo

Note sul contenuto: Bozza della relazione, appunti, fotografie del plastico di progetto, ritagli di giornale

Segnatura: SL-02.DOC1/24

Fa parte di (non biunivoco): AP 803 Carteggi e documenti attività professionale / Sergio Lenci

CT=808 CR=E507500005674 C=fascicolo SL-84 busta 40

SL-02.DOC1/25

Tête Defence a Parigi, concorso internazionale / [Sergio Lenci]. - 00/00/1983 . - 1 cartella

Note sul contenuto: Relazione

Segnatura: SL-02.DOC1/25

Fa parte di (non biunivoco): AP 803 Carteggi e documenti attività professionale / Sergio Lenci
CT=808 CR=E507500005675 C=cartella SL-85 cassetto 4

SL-02.DOC1/26

Piano di edilizia economica e popolare MISTICA II, Roma / Sergio Lenci, Carlo Melograni (capogruppo), Pietro Barucci, Nicola Di Cagno, Tommaso Giura Longo, Giampaolo Imbrighi. - 21/03/1983 . - 1 fascicolo

Note sul contenuto: Negativi (sopralluoghi?); relazione e documentazione G.M. Comune di Roma; documentazione, corrispondenza tecnica e appunti di lavoro; 2 cartografie di base

Segnatura: SL-02.DOC1/26

Fa parte di (non biunivoco): AP 803 Carteggi e documenti attività professionale / Sergio Lenci
CT=808 CR=E507500005676 C=fascicolo SL-86 busta 40

SL-02.DOC1/27

[Borghetto Flaminio a Roma] materiale per la progettazione e didattica / Sergio Lenci. - 28/03/1983-05/04/1984 . - 1 fascicolo contenete 5 sottofascicoli

il fascicolo contiene anche materiale prodotto dagli studenti

Note sul contenuto: sottofascicolo 1: Borghetto Flaminio - lastre fotografiche; sottofascicolo 2: "Auditorium 1984" - Documentazione e corrispondenza, schizzi progettuali, fotocopie articoli quotidiani/riviste; sottofascicolo 3: estratto da "Casabella" n° 473; sottofascicolo 4: Corso di composizione IV AA 83-84, documenti, appunti, fotocopie; sottofascicolo 5: "Auditorium 1984 -Corso di composizione IV",

Segnatura: SL-02.DOC1/27

Fa parte di (non biunivoco): AP 803 Carteggi e documenti attività professionale / Sergio Lenci
CT=808 CR=E507500005681 C=fascicolo SL-87 busta 40

SL-02.DOC1/28

Ex ospedale della Misericordia in via S. Francesco ad Assisi, Piano di recupero del complesso edilizio / Sergio Lenci, Franco Antonelli. - 1983/05/00-00/03/1984 . - 1 fascicolo

collaboratori: Ruggero Lenci, Nilda Valentin

Note sul contenuto: 24 elaborati grafici in copia eliografica, 15 tavole, 9 disegni

Segnatura: SL-02.DOC1/28

Fa parte di (non biunivoco): AP 803 Carteggi e documenti attività professionale / Sergio Lenci
CT=808 CR=E507500005682 C=fascicolo SL-88 busta 41

SL-02.DOC1/29

Teatro dell'Opera La Bastille a Parigi, concorso / [Sergio Lenci]. - 13/05/1983 . - 1 cartella

Note sul contenuto: Bozza della relazione

Segnatura: SL-02.DOC1/29

Fa parte di (non biunivoco): AP 803 Carteggi e documenti attività professionale / Sergio Lenci
CT=808 CR=E507500005683 C=cartella SL-89 cassetto 4

SL-02.DOC1/30

Ospedale a Muro Lucano, Potenza, appalto concorso per la progettazione ed esecuzione dei lavori di completamento dell'ospedale mediante adeguamento strutturale e funzionale del concorso (...), progetto esecutivo / Sergio Lenci, Ruggero Lenci, A. Bifulco, E. Masella, Nilda Valentin. - 00/12/1983-18/02/1987 . - 1 fascicolo contenente 4 sottofascicoli

collaboratori: ing. P. Scotto Lavina (strutture), ing. F. Capuano (impianti tecnologici), ing. F. Gagliardi (impianti e attrezzature mediche)

Note sul contenuto: sottofascicolo 1: 20 disegni (18/11/1986); sottofascicolo 2: disegni e corrispondenza (18/02/1987); sottofascicolo 3: 24 disegni del progetto strutturale (superato) (21/01/1987); sottofascicolo 4: 9 tavole, documentazione progettuale (12/1984)

Segnatura: SL-02.DOC1/30

Fa parte di (non biunivoco): AP 803 Carteggi e documenti attività professionale / Sergio Lenci
CT=808 CR=E507500005684 C=fascicolo SL-90 busta 42

SL-02.DOC1/31

Parco dell'ex Manifattura Tabacchi a Bologna, concorso / Sergio Lenci, Ruggero Lenci, Roberto Lenci. - [00/00/1984] . - 1 fascicolo

collaboratori: Nilda Valentin

Note sul contenuto: 2 copie della relazione illustrativa della proposta progettuale

Segnatura: SL-02.DOC1/31

Fa parte di (non biunivoco): AP 803 Carteggi e documenti attività professionale / Sergio Lenci

CT=808 CR=E507500005685 C=fascicolo SL-91 busta 43

SL-02.DOC1/32

Mercato coperto a Civita Castellana, Viterbo, concorso per i lavori di sistemazione, restauro e ristrutturazione del fabbricato da destinare a centro commerciale / Sergio Lenci, Ruggero Lenci, Roberto Lenci. - 29/06/1984 . - 1 fascicolo
collaboratori: Nilda Valentin

Note sul contenuto: Bando di concorso. "Redazione del progetto di massima della sistemazione - restauro dell'ex mercato coperto da destinare a centro culturale; relazione T.S., computo metrico, corrispondenza; tavola di rilievo con note e studi progettuali; documentazione fotografica

Segnatura: SL-02.DOC1/32

Fa parte di (non biunivoco): AP 803 Carteggi e documenti attività professionale / Sergio Lenci

CT=808 CR=E507500005686 C=fascicolo SL-92 busta 43

SL-02.DOC1/33

Massimina, Roma, Piano particolareggiato di esecuzione del nucleo 20A e proposte di legge regionale / Sergio Lenci, Bruno Agates, Barbara Cacciapuoti, Calegari, A. Ferri, Roberto Lenci, Ruggero Lenci, Antonino Manzone, (...). - 14/09/1984-20/05/1988 . - 3 fascicoli

Note sul contenuto: SL-93: 1) 1 copia cartografia di base, 22 elaborati grafici in copia (tavole), documentazione tecnica (15/11/1988); 2) 2 copie cartografia di base, 22 elaborati grafici in copia (tavole), documentazione tecnica, contabile, corrispondenza, documentazione fotografica (08/04/1987-21/10/1988); 3) Documentazione tecnica, contabile e corrispondenza, stralci della cartografia di base con modifiche e note (14/09/1984 - 25/09/1989); 4) "In sospenso Tav. 4 standard": documentazione tecnica, corrispondenza, stralci della cartografia di base con modifiche e note, 4 tavole Rif. P.2 B 25 Massimina (altro gruppo progettazione) (22/12/1987 - 01/07/1988); 5) Documentazione tecnica e corrispondenza (06/04/1987 - 02/07/1988); SL-94: Disegni su basi cartografiche [S. Lenci], tavole prodotte da ACEA su "PPE Massimina e Casal Umbroso" e "Progetto esecutivo della (...) località Massimina", note e corrispondenza; SL-95: Documentazione e corrispondenza tecnica

Segnatura: SL-02.DOC1/33

Fa parte di (non biunivoco): AP 803 Carteggi e documenti attività professionale / Sergio Lenci

CT=808 CR=E507500005688 C=fascicoli SL-93 (1-2) busta 43, SL-93 (3-5) busta 44, SL-94 busta 44, SL-95 busta 44

SL-02.DOC1/34

Parco dell'Area Standiana a Ravenna, concorso nazionale / Sergio Lenci, Roberto Lenci, Ruggero Lenci, Antonino Manzone. - 23/10/1984-25/03/1988 . - 1 fascicolo composto da 3 sottofascicoli
collaboratori: Nilda Valentin, DAM - Studi Ricerche e Progetti

Note sul contenuto: sottofascicolo 1: 1° fase: bozza, relazione e fotocopie delle tavole di concorso; sottofascicolo 2: "Comune di Ravenna - progetto preliminare area standiana - comparto 2 - febbraio 1987 - gruppo Lenci": copie di elaborati grafici, documenti e corrispondenza 1° e 2° fase; sottofascicolo 3: "Ravenna Standiana" [da (...) 1987-1988]: copie elaborati grafici, documenti e corrispondenza 2° fase.

Segnatura: SL-02.DOC1/34

Fa parte di (non biunivoco): AP 803 Carteggi e documenti attività professionale / Sergio Lenci

CT=808 CR=E507500005689 C=fascicolo SL-96 busta 45

SL-02.DOC1/35

Studio per il piano del traffico di Assisi / Sergio Lenci, Franco Antonelli. - 04/11/1984 . - 1 fascicolo

Note sul contenuto: Copie e fotocopie degli elaborati di progetto

Segnatura: SL-02.DOC1/35

Fa parte di (non biunivoco): AP 803 Carteggi e documenti attività professionale / Sergio Lenci

CT=808 CR=E507500005690 C=fascicolo SL-97 busta 46

SL-02.DOC1/36

Teatro Amintore Galli a Rimini, concorso / Sergio Lenci, V. Baruzzi, P. Celi, C. Lazzarini, Ruggero Lenci, Nilda Valentin. - 00/00/1985 . - 1 fascicolo

Note sul contenuto: Fotocopie e fotocopie di riduzioni delle tavole di concorso e tipologiche

Segnatura: SL-02.DOC1/36

Fa parte di (non biunivoco): AP 803 Carteggi e documenti attività professionale / Sergio Lenci

CT=808 CR=E507500005691 C=fascicolo SL-98 busta 46

SL-02.DOC1/37

Nuova sede della CMC a Ravenna / Sergio Lenci, Gino Gamberini. - 10/04/1985-10/10/1986 . - 1 fascicolo
firma

Note sul contenuto: 3 tavole in copia eliografica; relazione illustrativa; documentazione e corrispondenza tecnica

Segnatura: SL-02.DOC1/37

Fa parte di (non biunivoco): AP 803 Carteggi e documenti attività professionale / Sergio Lenci

CT=808 CR=E507500005692 C=fascicolo SL-99 busta 46

SL-02.DOC1/38

Ex Caserma Zucchi a Reggio Emilia, concorso di idee per la sistemazione urbanistica dell'area (1° e 2° grado) / Sergio Lenci, Ruggero Lenci, Nilda Valentin. - 28/06/1985-30/06/1988 . - 1 fascicolo

Note sul contenuto: documentazione e corrispondenza tecnica con elaborati grafici e fotografie allegate

Segnatura: SL-02.DOC1/38

Fa parte di (non biunivoco): AP 803 Carteggi e documenti attività professionale / Sergio Lenci

CT=808 CR=E507500005693 C=fascicolo SL-100 busta 46

SL-02.DOC1/39

Ex Complesso delle Murate a Firenze, concorso / [Sergio Lenci]. - 07/10/1985-00/00/1986 . - 1 album

Note sul contenuto: bando e materiale di concorso

Segnatura: SL-02.DOC1/39

Fa parte di (non biunivoco): AP 803 Carteggi e documenti attività professionale / Sergio Lenci

CT=808 CR=E507500005694 C=album SL-101 cassetto 2

SL-02.DOC1/40

Parcheggio Matteotti ad Assisi, progetto / Sergio Lenci, Franco Antonelli. - 01/07/1987-27/06/1990 . - 1 fascicolo

collaboratori: ing. E. Marcucci

Note sul contenuto: Progetto più minute di studio della variante

Segnatura: SL-02.DOC1/40

Fa parte di (non biunivoco): AP 803 Carteggi e documenti attività professionale / Sergio Lenci

CT=808 CR=E507500005695 C=fascicolo SL-102 busta 47

SL-02.DOC1/41

Nuova Biblioteca Alessandrina ad Alessandria in Egitto, concorso / Sergio Lenci, Ruggero Lenci (capogruppo), Antonino Manzone, Nilda Valentin. - [00/00/1989] . - 1 fascicolo

collaboratori: S. Catalano

Note sul contenuto: Copie ridotte delle tavole di concorso e relazione illustrativa rilegata.

Segnatura: SL-02.DOC1/41

Fa parte di (non biunivoco): AP 803 Carteggi e documenti attività professionale / Sergio Lenci

CT=808 CR=E507500005696 C=fascicolo SL-103 busta 47

SL-02.DOC1/42

Centro Direzionale Commerciale Italia I e II a Mosca, studio di fattibilità / Sergio Lenci, con Ruggero Lenci, Nilda Valentin, R. Selleri. - 00/10/1989 . - 1 fascicolo

collaboratori: E. Manara

Note sul contenuto: copie ridotte di tavole e disegni relativi alle proposte progettuali "Italia Center 1 - Italia Center 2"

Segnatura: SL-02.DOC1/42

Fa parte di (non biunivoco): AP 803 Carteggi e documenti attività professionale / Sergio Lenci

CT=808 CR=E507500005697 C=fascicolo SL-104 busta 47

SL-02.DOC1/43

"Quale periferia per Roma Capitale?", 2° Concorso ACER / Sergio Lenci, Alberto Gatti (capogruppo), Diambra De Sanctis. - 02/09/1990 . - 1 fascicolo

Note sul contenuto: relazione illustrativa della proposta progettuale.

Segnatura: SL-02.DOC1/43

Fa parte di (non biunivoco): AP 803 Carteggi e documenti attività professionale / Sergio Lenci

CT=808 CR=E507500005698 C=fascicolo SL-105 busta 47

SL-02.DOC1/44

Camera dei Deputati, Roma, concorso nazionale per un progetto di massima del nuovo palazzo per uffici / Camera dei Deputati. - s.d. . - 1 album rilegato

Note sul contenuto: documentazione scritta, tavole e foto

Segnatura: SL-02.DOC1/44

Fa parte di (non biunivoco): AP 803 Carteggi e documenti attività professionale / Sergio Lenci

CT=808 CR=E507500005699 C=album SL-106 cassetto 2

SL-02.DOC1/45

IACP, Foggia "Concorso pubblico di idee per lo studio di tipologie speciali residenziali" (alloggi, parcheggio) / [Sergio Lenci]. - s.d. . - 1 fascicolo

Note sul contenuto: relazione illustrativa della proposta progettuale, appunti manoscritti in originale e fotocopiati. Il fascicolo contiene 5 duplicati tecnico illustrativi relativi al Central Milzon Keines (situato tra Birmingham e Londra); motto: Sottano Secondo

Segnatura: SL-02.DOC1/45

Fa parte di (non biunivoco): AP 803 Carteggi e documenti attività professionale / Sergio Lenci

CT=808 CR=E507500005700 C=fascicolo SL-107 busta 47

SL-02.DOC1/46

Consorzio dei comuni non montani del Materano. Piano zonale integrato di sviluppo agrituristico / Consorzio dei comuni non montani del Materano. - s.d. . - 1 album

Note sul contenuto: relazione

Segnatura: SL-02.DOC1/46

Fa parte di (non biunivoco): AP 803 Carteggi e documenti attività professionale / Sergio Lenci

CT=808 CR=E507500005701 C=album SL-108 cassetto 4

SL-02.DOC1/47

Foro Romano e Caffarella, Roma / [Sergio Lenci]. - s.d. . - 1 fascicolo

Note sul contenuto: disegni e base cartografica con annotazioni grafiche

Segnatura: SL-02.DOC1/47

Fa parte di (non biunivoco): AP 803 Carteggi e documenti attività professionale / Sergio Lenci

CT=808 CR=E507500005702 C=fascicolo SL-109 busta 47

SL-02.DOC1/48

Quartiere Celio a Roma, progetto urbano / [Sergio Lenci]. - s.d. . - 1 fascicolo

Note sul contenuto: 49 copie di disegni e di elaborati grafici di base

Segnatura: SL-02.DOC1/48

Fa parte di (non biunivoco): AP 803 Carteggi e documenti attività professionale / Sergio Lenci

CT=808 CR=E507500005704 C=fascicolo SL-111 busta 47

SL-02.DOC1/49

Raccolta progetti diversi / Sergio Lenci. - s.d. . - 11 album

Note sul contenuto: SL-112: in copertina "Quartieri residenziali di edilizia sovvenzionata" (realizzazioni 1950-1965); SL-113: in copertina "Architetto Sergio Lenci", edilizia residenziale - progetti diversi (1952-1954); SL-114: in copertina "Architetto Sergio Lenci", concorso nazionale per il quartiere Piccianello a Matera e per il Borgo di Torre Spagnola; SL-115: in copertina "Architetto Sergio Lenci 5", Gestione INA-CASA - progetti diversi (1956-1958), fotografie dei disegni di progetto e della realizzazione; SL-116 (1-3): in copertina "Piano Regolatore generale del Comune di Brindisi" (3 copie); SL-117: Edilizia residenziale - progetti diversi (1957-1962); SL-118: in copertina "Architetto Sergio Lenci 3", progetti diversi (1958-1959); SL-119: in copertina "Architetto Sergio Lenci 4, progetti di edifici pubblici" (1958-1962); SL-120: Complesso residenziale a Tuscania (1973)

Segnatura: SL-02.DOC1/49

Fa parte di (non biunivoco): AP 803 Carteggi e documenti attività professionale / Sergio Lenci

CT=808 CR=E507500005705 C=album da SL-112, a SL-114, busta 48; da SL-115 a SL-116 (1-3), busta 49; da SL-117 a SL-120, busta 50

SL-02.DOC2

Carteggi e documenti pubblicazioni / Sergio Lenci. - 1968 - 1996 . - fascicoli 10, volumi 2

stato di conservazione: buono

Note sul contenuto: la serie è composta da 12 unità relative a 12 lavori, ordinati secondo il criterio cronologico, riferite all'attività di studio, ricerca e pubblicazione; la documentazione riguarda solo una parte dell'intera produzione dell'autore; si segnala la presenza del volume dell'UNSDRI, The prison architecture, non più reperibile e la bozza di un testo inedito sull'edilizia scolastica

Denominazione soggetto produttore: Sergio Lenci

Segnatura: SL-02.DOC2

Fa parte di (non biunivoco): AP 803 Documenti / Sergio Lenci

CT=803 CR=E507500005430

SL-02.DOC2/01

Nuova sede Ospedale S. Carlo di Potenza, pubblicazioni / Sergio Lenci. - 12/07/1968-09/11/1968 . - 1 fascicolo contenente due sottofascicoli

Note sul contenuto: sottofascicolo 1: richiesta di pubblicazione, da parte dell'autore, di immagini relative al progetto per l'Ospedale San Carlo di Potenza (vincitore del 1° premio nel concorso nazionale) sulla rivista "The Architectural review" (12/07/1968 - 01/08/1968); sottofascicolo 2: corrispondenza e fatture relative ad un articolo dedicato all'Ospedale San Carlo di Potenza sulla rivista "La nuova (...) ospedaliera" (29/07/1968 - 09/11/1968)

Segnatura: SL-02.DOC2/01

Fa parte di (non biunivoco): AP 803 Carteggi e documenti pubblicazioni / Sergio Lenci

CT=808 CR=E507500005720 C=fascicolo SL-121 busta 51

SL-02.DOC2/02

"Due edifici scolastici realizzati con elementi prefabbricati in c.a. nella zona di Roma", in "L'industria italiana del cemento", aprile 1969 / Sergio Lenci, Fausto Ermanno Leschiutta, Edoardo Micheletti, Ruggero Leonori. - 00/04/1969 . - 1 fascicolo

Note sul contenuto: Corrispondenza e fatture

Segnatura: SL-02.DOC2/02

Fa parte di (non biunivoco): AP 803 Carteggi e documenti pubblicazioni / Sergio Lenci

CT=808 CR=E507500005725 C=fascicolo SL-122 busta 51

SL-02.DOC2/03

Prison Architecture, UNSDRI 1970, Roma / Sergio Lenci. - 00/00/1970 . - 1 volume

Segnatura: SL-02.DOC2/03

Fa parte di (non biunivoco): AP 803 Carteggi e documenti pubblicazioni / Sergio Lenci

CT=808 CR=E507500005727 C=fascicolo SL-123 busta 51

SL-02.DOC2/04

Prefabbricazione scuola - Progetti del prof. Arch. Sergio Lenci e collaboratori, realizzati con la ditta Leonori Costruzioni Spa - Relazione attività 1966-74 / Sergio Lenci. - 00/02/1975 . - 1 fascicolo contenente 2 sottofascicoli

Note sul contenuto: sottofascicolo 1: raccolta di progetti per l'edilizia scolastica realizzati in collaborazione con la ditta Leonori Costruzione Spa, bozza a stampa rilegata in volume; sottofascicolo 2: schede di progetti e testi preparatori per la pubblicazione relativa all'edilizia scolastica, realizzata in qualità di progettista con la ditta Leonori Costruzioni Spa

Segnatura: SL-02.DOC2/04

Fa parte di (non biunivoco): AP 803 Carteggi e documenti pubblicazioni / Sergio Lenci

CT=808 CR=E507500005726 C=fascicolo SL-124 busta 51

SL-02.DOC2/05

Città americane in trasformazione, Tombs Amisano & Wells, Atlanta / [Sergio Lenci]. - 04/05/1982 . - 1 fascicolo

Note sul contenuto: Bozze manoscritte e dattiloscritte

Segnatura: SL-02.DOC2/05

Fa parte di (non biunivoco): AP 803 Carteggi e documenti pubblicazioni / Sergio Lenci

CT=808 CR=E507500005729 C=fascicolo SL-125 busta 51

SL-02.DOC2/06

Paradigma, in "Perspecta", n. 22, 1985 / Sergio Lenci. - 00/00/1985 . - 1 fascicolo

Note sul contenuto: Corrispondenza e bozza

Segnatura: SL-02.DOC2/06

Fa parte di (non biunivoco): AP 803 Carteggi e documenti pubblicazioni / Sergio Lenci

CT=808 CR=E507500005731 C=fascicolo SL-126 busta 51

SL-02.DOC2/07

Carlo Maderno, materiale bibliografico per pubblicazione / Sergio Lenci. - 08/08/1986 . - 1 fascicolo

Note sul contenuto: Foto colore, fotocopie e schede della biblioteca con appunti manoscritti.

Segnatura: SL-02.DOC2/07

Fa parte di (non biunivoco): AP 803 Carteggi e documenti pubblicazioni / Sergio Lenci

CT=808 CR=E507500005732 C=fascicolo SL-127 busta 51

SL-02.DOC2/08

Intervista a Craxi per la rivista "Architettura cronache e storia" / Sergio Lenci. - 07/09/1986 . - 1 fascicolo

Note sul contenuto: Corrispondenza e documentazione relativa alla preparazione delle domande da sottoporre

all'intervistato.

Segnatura: SL-02.DOC2/08

Fa parte di (non biunivoco): AP 803 Carteggi e documenti pubblicazioni / Sergio Lenci

CT=808 CR=E507500005733 C=fascicolo SL-128 busta 51

SL-02.DOC2/09

"Roma Anni Novanta", Sapere 2000, Roma 1992 / Sergio Lenci, Lucio Valerio Barbera. - 00/00/1992 . - 1 fascicolo contenente 3 sottofascicoli

allegati al sottofascicolo 1: studi preliminari (1789-1985)

Note sul contenuto: sottofascicolo 1: "DPAU - Libro su Roma - Saggio sull'edilizia residenziale pubblica a Roma", bozza dell'introduzione e documentazione di ricerca per la pubblicazione; sottofascicolo 2: "Roma Capitale e l'Area metropolitana - Appunti per una introduzione", corrispondenza e documentazione introduttiva e di ricerca per pubblicazione. Contiene anche un profilo di Sergio Lenci a cura di L. V. Barbera; sottofascicolo 3: risposta a Paesa Sera

Segnatura: SL-02.DOC2/09

Fa parte di (non biunivoco): AP 803 Carteggi e documenti pubblicazioni / Sergio Lenci

CT=808 CR=E507500005734 C=fascicolo SL-129 busta 52

SL-02.DOC2/10

"The Rome Great Ring Road (Il Grande Raccordo Anulare di Roma - GRA)" - UIA BARCELLONA 96, Dipartimento di progettazione Architettonica e Urbana - Facoltà di Architettura - Università degli Studi di Roma "La Sapienza" / Sergio Lenci, Alessandro Cotti. - 00/00/1996 . - 1 copia del volume

Segnatura: SL-02.DOC2/10

Fa parte di (non biunivoco): AP 803 Carteggi e documenti pubblicazioni / Sergio Lenci

CT=808 CR=E507500005735 C=fascicolo SL-130 busta 52

SL-02.DOC2/11

CIRIEC. Centro italiano di ricerche e d'informazione sull'economia delle imprese pubbliche e di pubblico interesse. Rivista "Economia pubblica" / Sergio Lenci. - s.d. . - 1 fascicolo

Note sul contenuto: Promeria di M. Pinchera relativo al nuovo estratto della rivista "Economia pubblica", propedeutico al previsto contributo di S. Lenci

Segnatura: SL-02.DOC2/11

Fa parte di (non biunivoco): AP 803 Carteggi e documenti pubblicazioni / Sergio Lenci

CT=808 CR=E507500005736 C=fascicolo SL-131 busta 52

SL-02.DOC2/12

Edilizia scolastica / [Sergio Lenci]. - [197?] . - 1 fascicolo contenente 9 sottofascicoli

Documenti successivi al 1977

Note sul contenuto: Testi, schede di progetti e grafici relativi all'edilizia scolastica pubblica; studi tipologici

Segnatura: SL-02.DOC2/12

Fa parte di (non biunivoco): AP 803 Carteggi e documenti pubblicazioni / Sergio Lenci

CT=808 CR=E507500005737 C=fascicolo SL-132 busta 52

SL-02.DOC3

Carteggi e documenti convegni / Sergio Lenci. - 1969-1993 . - fascicoli 12

stato di conservazione: buono

Note sul contenuto: La serie è composta da 12 unità archivistiche ordinate secondo il criterio cronologico, comprende documentazione riferita alla partecipazione a convegni, congressi, conferenze

Denominazione soggetto produttore: Sergio Lenci

Segnatura: SL-02.DOC3

Fa parte di (non biunivoco): AP 803 Documenti / Sergio Lenci

CT=803 CR=E507500005431

SL-02.DOC3/01

"Seminario internazionale - Centro Studi e iniziative - L'urbanistica della città territorio (I), 04-19 aprile 1967" / Sergio Lenci. - 01/03/1969-19/04/1969 . - 1 fascicolo

Note sul contenuto: Documentazione, corrispondenza e pubblicazioni

Segnatura: SL-02.DOC3/01

Fa parte di (non biunivoco): AP 803 Carteggi e documenti convegni / Sergio Lenci

CT=808 CR=E507500005738 C=fascicolo SL-133 busta 53

SL-02.DOC3/02

C.N.E.T.O - Centro Nazionale per l'Edilizia e la Tecnica Ospedaliera / Sergio Lenci. - 05/06/1970-25/07/1974 . - 1 fascicolo

Circolari e comunicazioni relative a convegni (e pubblicazioni di atti), viaggi studio, situazione amministrativa.

Note sul contenuto: Documentazione e corrispondenza.

Segnatura: SL-02.DOC3/02

Fa parte di (non biunivoco): AP 803 Carteggi e documenti convegni / Sergio Lenci

CT=808 CR=E507500005739 C=fascicolo SL-134 busta 53

SL-02.DOC3/03

"IN-ARCH" / Sergio Lenci. - 01/09/1970-07/06/1973 . - 1 fascicolo

Note sul contenuto: Documentazione e corrispondenza, atti convegni

Segnatura: SL-02.DOC3/03

Fa parte di (non biunivoco): AP 803 Carteggi e documenti convegni / Sergio Lenci

CT=808 CR=E507500005740 C=fascicolo SL-135 busta 53

SL-02.DOC3/04

Insedimenti umani ed innovazioni tecnologiche nei trenta anni prossimi - IT30 / Sergio Lenci. - 10/04/1973 . - 1 fascicolo

Note sul contenuto: 6 copie del testo "Nota sul legame tra la carta ONU sui diritti dell'uomo e le possibili e necessarie formulazioni di definizioni più calzanti al momento storico attuale"

Segnatura: SL-02.DOC3/04

Fa parte di (non biunivoco): AP 803 Carteggi e documenti convegni / Sergio Lenci

CT=808 CR=E507500005741 C=fascicolo SL-136 busta 53

SL-02.DOC3/05

"GESCAL - CIE" / [Sergio Lenci]. - 10/12/1974-15/07/1975 . - 1 fascicolo

Note sul contenuto: Documentazione e corrispondenza relativa all'edilizia residenziale pubblica

Segnatura: SL-02.DOC3/05

Fa parte di (non biunivoco): AP 803 Carteggi e documenti convegni / Sergio Lenci

CT=808 CR=E507500005742 C=fascicolo SL-137 busta 53

SL-02.DOC3/06

Studio del testo "Norme tecniche sui carichi e sulla sicurezza" del Consiglio Superiore LL. PP." / [Sergio Lenci]. - 15/01/1975-03/04/1976 . - 1 fascicolo

Note sul contenuto: Corrispondenza e documentazione relativa ai lavori della commissione

Segnatura: SL-02.DOC3/06

Fa parte di (non biunivoco): AP 803 Carteggi e documenti convegni / Sergio Lenci

CT=808 CR=E507500005743 C=fascicolo SL-138 busta 53

SL-02.DOC3/07

United Nations - Habitat, U. N. Conference on Human Settlements, Vancouver, Canada, 31 may - 11 june 1976 / Sergio Lenci. - 30/06/1975-04/06/1976 . - 1 fascicolo

Note sul contenuto: sottofascicolo 1: bozze manoscritte e corrispondenza; documenti di commissioni preliminari alla conferenza; atti, materiale illustrativo e (?) vario raccolto durante la conferenza; sottofascicolo 2: diapositive

Segnatura: SL-02.DOC3/07

Fa parte di (non biunivoco): AP 803 Carteggi e documenti convegni / Sergio Lenci

CT=808 CR=E507500005744 C=fascicolo SL-139 busta 54

SL-02.DOC3/08

"IN-ARCH", Ricerca convegno sui distretti scolastici, I sezione 20.06.1977, II sessione 13.04.1978" / Sergio Lenci. - 15/04/1977- 14/02/1978 . - 1 fascicolo

Note sul contenuto: Documentazione e atti relativi

Segnatura: SL-02.DOC3/08

Fa parte di (non biunivoco): AP 803 Carteggi e documenti convegni / Sergio Lenci

CT=808 CR=E507500005745 C=fascicolo SL-140 busta 55

SL-02.DOC3/09

"Comune di Roma - Ripartizione V - Commissione per esame progetti dell'appalto concorso per la progettazione e costruzione della sede della Circonscrizione VI e di un Centro culturale polivalente nei pressi di Viale della Primavera. Prof. Arch. Sergio Lenci" / Sergio Lenci. - 07/07/1987-15/06/1989 . - 1 fascicolo

Note sul contenuto: Documentazione, corrispondenza ed elaborati grafici in copia

Segnatura: SL-02.DOC3/09

Fa parte di (non biunivoco): AP 803 Carteggi e documenti convegni / Sergio Lenci

CT=808 CR=E507500005746 C=fascicolo SL-141 busta 55

SL-02.DOC3/10

"4th Congress The European Parking Association, September 1990, (?) Spa" / Sergio Lenci. - 01/09/1990 . - 1 fascicolo

Note sul contenuto: Documentazione e atti relativi

Segnatura: SL-02.DOC3/10

Fa parte di (non biunivoco): AP 803 Carteggi e documenti convegni / Sergio Lenci

CT=808 CR=E507500005747 C=fascicolo SL-142 busta 55

SL-02.DOC3/11

UNICA - Reseau des Capitales Europeennes - Amsterdam 15.04.1982 ; Growth and decline of Europ's Cities - Aja 16 - 18.04.1992 ; "Relazione sui problemi della città di Roma, Centro Storico e periferia" / Sergio Lenci. - 02/05/1992 . - 1 fascicolo

Note sul contenuto: Relazione preparata nell'ambito della partecipazione ai due convegni in oggetto, diapositive collegate

Segnatura: SL-02.DOC3/11

Fa parte di (non biunivoco): AP 803 Carteggi e documenti convegni / Sergio Lenci

CT=808 CR=E507500005748 C=fascicolo SL-143 busta 55

SL-02.DOC3/12

CNETO, seconda conferenza europea sull'ospedale, Roma / Sergio Lenci. - 17/11/1993-19/11/1993 . - 1 fascicolo allegato alla documentazione relativa all'Ospedale S. Carlo di Potenza

Note sul contenuto: documentazione tecnico-illustrativa

Segnatura: SL-02.DOC3/12

Fa parte di (non biunivoco): AP 803 Carteggi e documenti convegni / Sergio Lenci

CT=808 CR=E507500005749 C=fascicolo SL-144 busta 55

SL-02.DOC4

Carteggi e documenti attività didattica / Sergio Lenci. - 1963-1998 . - 27 fascicoli, 1 cartella, 1 volume stato di conservazione: buono. - si segnala che parte della documentazione relativa all'attività didattica è conservata presso l'Archivio della Biblioteca della Facoltà di Architettura - Università "La Sapienza" Roma

Note sul contenuto: la serie è composta da 3 unità archivistiche ordinate secondo il criterio cronologico e riferite all'attività amministrativa delle associazioni ARAU (Associazione romana assistenti universitari) e UNAU (Unione nazionale assistenti universitari) , all'attività didattica e di ricerca svolta nelle Facoltà di Architettura di Roma e Palermo e alla relativa documentazione amministrativa

Denominazione soggetto produttore: Sergio Lenci

Segnatura: SL-02.DOC4

Fa parte di (non biunivoco): AP 803 Documenti / Sergio Lenci

CT=803 CR=E507500005432

SL-02.DOC4/01

[Università degli Studi di Roma "La Sapienza" facoltà di Architettura - ARAU e UNAU] / [Sergio Lenci]. - 21/03/1963-26/11/1967 . - 4 fascicoli

Note sul contenuto: SL-145: documentazione attività amministrativa relativa ARAU (Associazione romana assistenti universitari) e UNAU (Unione nazionale assistenti universitari) (21/03/1963-06/10/1964); SL-146: documentazione e corrispondenza attività amministrativa relativa all'UNAU (16/12/1963-07/06/1967); SL-147: documentazione attività amministrativa relativa all'UNAU (26/04/1966-26/11/1967); SL-148: documentazione attività amministrativa relativa all'UNAU (16/10/1966-07/06/1967)

Segnatura: SL-02.DOC4/01

Fa parte di (non biunivoco): AP 803 Carteggi e documenti attività didattica / Sergio Lenci

CT=808 CR=E507500005750 C=fascicoli da SL-145 a SL-148, busta 56

SL-02.DOC4/02

[Università degli studi di Palermo - Facoltà di Architettura - Cattedra di elementi di architettura e rilievo dei monumenti] / Sergio Lenci. - 11/03/1967-04/06/1970 . - 5 fascicoli

Note sul contenuto: SL-149 (album): materiale didattico del corso elementi di architettura e rilievo dei monumenti (rilievo chiesa S. Francesco Saverio a Palermo); ricerca "appunti per un'analisi della struttura del territorio di Palermo,

planimetrie e indagine fotografica su 13 quartieri di edilizia sovvenzionata sorti a Palermo negli ultimi 20 anni"; elaborati da due progetti esaminati nella sessione di giugno [1967 - 1969]; SL-150: documentazione, elaborati grafici e fotografie in b/n relative al rilievo della chiesa di S. Francesco Saverio a Palermo, (05/05/1967); SL-151: documentazione amministrativa attività didattica + elaborati grafici in copia eliografica (01/12/1967-29/05/1968); SL-152: documentazione e corrispondenza relativa ai passaggi dalla facoltà di architettura di Roma a quella di Palermo e rientro a Roma (11/03/1967-27/02/1970); SL-153: documentazione e corrispondenza amministrativa con il CNR per contributi di ricerca (16/04/1968-04/06/1970).

Segnatura: SL-02.DOC4/02

Fa parte di (non biunivoco): AP 803 Carteggi e documenti attività didattica / Sergio Lenci

CT=808 CR=E507500005751 C=album SL-149 cassetto 2; fascicoli da SL-150 a SL-153, busta 57

SL-02.DOC4/03

[Università degli Studi di Roma "La Sapienza" Facoltà di Architettura - Attività didattica, di ricerca e amministrativa (1968-1998)] / Sergio Lenci. - 02/01/1968-16/07/1998 . - 19 fascicoli e 1 volume

Note sul contenuto: SL-154: "Università di Roma" documentazione, corrispondenza amministrativa relativa all'attività universitaria (02/01/1968-17/10/1969); SL-155: documentazione amministrativa e didattica varia. Contiene anche documenti relativi al nuovo statuto della Facoltà di Architettura (20/12/1977-1983); SL-156: documentazione e corrispondenza amministrativa (29/12/1969-24/07/1970); SL-157: documentazione e corrispondenza amministrativa e contabile relativa ai contributi di ricerca CNR per l'attività didattica (01/12/1973-14/04/1976); SL-158: documentazione didattica (appunti (?) corso) AA 1977-1978 (20/12/1977); SL-159: "Ricerca città universitaria - Policlinico - Facoltà Architettura Roma / 1979-80 [96]", 1) "Materiale per la mostra su: Il sistema universitario statale del Lazio 14-16, aprile 1980" documentazione di ricerca, fotografie b/n e colore, negativi, pubblicazioni, estratti, quotidiani, elaborati grafici in copia" (1978-1996); 2) "Ricerca città universitaria - Policlinico - Facoltà Architettura Roma / 1979-80 [96]" documentazione di ricerca, fotografie colore, negativi, pubblicazioni, fotocopie(1978-08/02/1994); 3) "Univ. Roma / Città Universitaria / Ricerca" Fotografie b/n e colore (s.d. ma 1978); SL-160: "Facoltà di architettura Roma / Rilievi e progetti 1979", documentazione e elaborati grafici in copia relativi ai progetti di ristrutturazione e adeguamento delle sedi "Valle Giulia" e "Fontanella Borghese" della Facoltà di Architettura di Roma (1979); SL-161: volume rilegato: "Analisi e progetto urbano: materiali prodotti nel corso di composizione architettonica della Facoltà di Architettura di Napoli - seconda parte. Gruppo di lavori diretto da G. Borrelli Rojo, F. Baione, G. Cilento. Istituto di analisi architettonica 1970-80"; SL-162: "Composizione IV - AA 1984-85" documenti e corrispondenza attività didattica (1984-1985); SL-163: "Arch. Roma / Corsi comp. 1985/86 - 86/87 Documenti", documentazione e elaborati grafici in copia attività didattica (1985-87); SL-164: "1987 professori a contratto" documentazione amministrativa (13/03/1986-09/11/1987) ; SL-165: elaborati grafici in copia degli studenti (1987-1988); SL-166: 21) "Corso di disegno / Laura Molledo 1986-87" documentazione amministrativa e didattica relativa al ciclo di 10 lezioni di disegno assistito dal (?) ..." nell'ambito del corso di progettazione architettonica II AA 1987-88 (01/09/1987-22/07/1988); SL-167: documentazione didattica studenti (1989); SL-168: "Ritagli giornali e foto villaggio olimpico", documentazione ed elaborati grafici attività di ricerca (15/06/1992-30/03/1998); SL-169: "Corso di composizione architettonica II AA 1994-95" bozza e programma(1994); SL-170: "Conferenza nazionale dei presidi della Facoltà di Architettura - Prof. S. Lenci". [Nuovo ordinamento didattico della facoltà di architettura di Roma - Raccolta di documenti]. Documentazione e corrispondenza attività amministrativa (20/12/1994-24/01/1997); SL-171: progetto di ampliamento e ristrutturazione della facoltà di architettura [sede Valle Giulia], relazione illustrativa di più autori con annotazioni di S. Lenci (13/03/1995); SL-172: "Indirizzi per il decongestionamento, la riqualificazione delle strutture e sviluppo territoriale dell'Università degli Studi di Roma "La Sapienza", relazione di più autori, documentazione amministrativa - ricerca con annotazioni di S. Lenci (16 luglio 1998); SL-173: "Sdoppiamento Facoltà. Cdl via Gramsci - S. Lenci", documentazione e corrispondenza attività amministrativa; 1) "Documenti - corrispondenza divisione facoltà 1997-98 - Sergio Lenci" Documentazione attività amministrativa (12/12/1997-10/07/1999); 2) "Documenti - corrispondenza divisione facoltà 1997-98 - Sergio Lenci aprile 1998" documentazione e corrispondenza amministrativa (22/01/1997-07/07/1999); 3) "Università degli Studi di Roma "La Sapienza" la nuova facoltà di architettura di valle Giulia - Progetto costitutivo" relazione di più autori, Sergio Lenci cura gli indirizzi generali

Segnatura: SL-02.DOC4/03

Fa parte di (non biunivoco): AP 803 Carteggi e documenti attività didattica / Sergio Lenci

CT=808 CR=E507500005752 C=fascicoli da SL-154 a 160, busta 58; da SL-161 a SL 167, busta 59; da SL-168 a SL-173, busta 60

SL-03.FOT

Fotografie / Sergio Lenci. - 1952 - 1996 . - 70 fascicoli, 19 cartelle, 4 album, 11 scatole

stato di conservazione: buono

Note sul contenuto: la serie è composta da 62 unità documentarie ordinate secondo il criterio cronologico, suddivisa in 2 sottoserie: fotografie attività professionale; fotografie attività didattica.

Denominazione soggetto produttore: Sergio Lenci

Segnatura: SL-03.FOT

Fa parte di (non biunivoco): AP 802 Lenci Sergio : Archivio

CT=803 CR=E507500005168

SL-03.FOT1

Fotografie attività professionale / Sergio Lenci. - 1952 - 1996 . - 48 fascicoli, 19 cartelle, 4 album

stato di conservazione: buono

Note sul contenuto: La serie è composta da 60 unità relative a 57 progetti, 3 raccolte, ordinate secondo il criterio cronologico, riferite all'attività professionale

Denominazione soggetto produttore: Sergio Lenci

Segnatura: SL-03.FOT1

Fa parte di (non biunivoco): AP 803 Fotografie / Sergio Lenci

CT=803 CR=E507500005433

SL-03.FOT1/01

Quartiere S. Giovanni a Teduccio, Napoli / [S. Lenci, Carlo Aymonino, Carlo Chiarini, Marcello Girelli, Carlo Melograni, Franco Vandone]. - [1952] . - 1 fascicolo

materia e tecnica: foto colore, fotocopie

Note sul contenuto: 4 foto a colori numerate e incollate su un foglio di carta, 3 fotocopie dei disegni

Segnatura: SL-03.FOT1/01

Fa parte di (non biunivoco): AP 803 Fotografie attività professionale / Sergio Lenci

CT=806 CR=E507500005461 C=fascicolo SL-174 busta 61

SL-03.FOT1/02

Case per operai a Pisa, foto del progetto / Sergio Lenci, Carlo Chiarini, Carlo Melograni. - [1953] . - 1 fascicolo

materia e tecnica: foto b/n, stampe su carta

Note sul contenuto: 4 foto b/n delle tavole, 6 stampe su carta

Segnatura: SL-03.FOT1/02

Fa parte di (non biunivoco): AP 803 Fotografie attività professionale / Sergio Lenci

CT=806 CR=E507500005462 C=fascicolo SL-175 busta 61

SL-03.FOT1/03

[Quartiere Spine Bianche] a Matera / [Sergio Lenci, Carlo Aymonino, Carlo Chiarini, Marcello Girelli, Marinella Ottolenghi]. - [1954] . - 1 cartella

materia e tecnica: foto b/n, negativi

Note sul contenuto: 19 foto b/n e negativi della realizzazione, del plastico e dei luoghi

Segnatura: SL-03.FOT1/03

Fa parte di (non biunivoco): AP 803 Fotografie attività professionale / Sergio Lenci

CT=806 CR=E507500005463 C=cartella SL-176 cassetto 3

SL-03.FOT1/04

Risanamento Sassi, Quartiere A, Matera / Sergio Lenci, Carlo Aymonino, Carlo Chiarini, Marcello Girelli, Marinella Ottolenghi. - [1955] . - 1 fascicolo

materia e tecnica: foto b/n, fotocopie

Note sul contenuto: foto delle opere realizzate

Segnatura: SL-03.FOT1/04

Fa parte di (non biunivoco): AP 803 Fotografie attività professionale / Sergio Lenci

CT=806 CR=E507500005464 C=fascicolo SL-177 busta 61

SL-03.FOT1/05

Motovelodromo all'EUR, Roma, concorso / [Sergio Lenci, con Baldo De Rossi]. - [1956] . - 1 fascicolo

materia e tecnica: foto b/n, fotocopie

Note sul contenuto: 8 foto b/n e fotocopie del plastico e dei disegni

Segnatura: SL-03.FOT1/05

Fa parte di (non biunivoco): AP 803 Fotografie attività professionale / Sergio Lenci

CT=806 CR=E507500005465 C=fascicolo SL-178 busta 61

SL-03.FOT1/06

Palazzi di Giustizia di Brindisi e di Lecce / Sergio Lenci. - [1957-1961] . - 1 cartella
stampa su carta fotografica

Note sul contenuto: foto b/n delle opere realizzate

Segnatura: SL-03.FOT1/06

Fa parte di (non biunivoco): AP 803 Fotografie attività professionale / Sergio Lenci

CT=806 CR=E507500005466 C=cartella SL-179 cassetto 5

SL-03.FOT1/07

Biblioteca Nazionale Centrale a Roma, concorso / [Sergio Lenci]. - [1959] . - 1 fascicolo
materia e tecnica: foto b/n

Note sul contenuto: 1 foto del plastico

Segnatura: SL-03.FOT1/07

Fa parte di (non biunivoco): AP 803 Fotografie attività professionale / Sergio Lenci

CT=806 CR=E507500005467 C=fascicolo SL-180 busta 61

SL-03.FOT1/08

Palazzo di Giustizia per la città di Lecce, progetto per la costruzione, concorso / [Sergio Lenci]. - [1961] . - 1 album
materia e tecnica: foto b/n

Note sul contenuto: 22 foto in b/n delle tavole e dei disegni di progetto; motto: FORUM

Segnatura: SL-03.FOT1/08

Fa parte di (non biunivoco): AP 803 Fotografie attività professionale / Sergio Lenci

CT=806 CR=E507500005468 C=album SL-181 cassetto 5

SL-03.FOT1/09

IACP quartiere Trieste a Ravenna, edificio a torre / [Sergio Lenci, Gianni Gandolfi]. - [1964] . - 1 fascicolo, 1 cartella
materia e tecnica: foto b/n e colore, negativi . - il fascicolo SL-182 è datato 1970-75

Note sul contenuto: SL-182: sottofascicolo n°1: 21 foto b/n e colore dei disegni e della realizzazione, stampe a contatto;
sottofascicolo n°2: lastre e negativi; SL-183: 2 foto b/n, 6 foto a colori, negativi della realizzazione (grandi formati)

Segnatura: SL-03.FOT1/09

Fa parte di (non biunivoco): AP 803 Fotografie attività professionale / Sergio Lenci

CT=806 CR=E507500005469 C=fascicolo SL-182 busta 61; cartella SL-183 cassetto 1

SL-03.FOT1/10

GESCAL quartiere Secondigliano a Napoli, concorso / [Sergio Lenci]. - [1965] . - 1 cartella
materia e tecnica: foto b/n

Note sul contenuto: 3 foto di un disegno e del plastico

Segnatura: SL-03.FOT1/10

Fa parte di (non biunivoco): AP 803 Fotografie attività professionale / Sergio Lenci

CT=806 CR=E507500005470 C=cartella SL-184 cassetto 1

SL-03.FOT1/11

Scuola elementare a Formello (RM) / [Sergio Lenci]. - [1965] . - 1 fascicolo contenete 2 sottofascicoli
materia e tecnica: foto b/n e colore

Note sul contenuto: sottofascicolo 1: 3 piccoli album di foto a colori del cantiere; sottofascicolo 2: S. LENCI, Edilizia scolastica: esperienze di progettazione sperimentale, estratto da "Edilizia scolastica" - n.1, 1977; 57 foto b/n e colore dei disegni e della realizzazione

Segnatura: SL-03.FOT1/11

Fa parte di (non biunivoco): AP 803 Fotografie attività professionale / Sergio Lenci

CT=806 CR=E507500005753 C=fascicolo SL-185 busta 61

SL-03.FOT1/12

Scuole Leonori (Formello, Spinaceto e Chioggia), copie scelte per l'archivio dell'arch. Lenci, firmate Garuti / [Sergio Lenci]. - [1966] . - 1 fascicolo

materia e tecnica: foto b/n, lastre e fotocopie

Note sul contenuto: 52 foto alle scuole elementari di Formello, Spinaceto e Chioggia (opere realizzate), 1 lastra, 2 fotocopie di vedute di disegni

Segnatura: SL-03.FOT1/12

Fa parte di (non biunivoco): AP 803 Fotografie attività professionale / Sergio Lenci

*CT=806 CR=E507500005754 C=*fascicolo SL-186 busta 61

SL-03.FOT1/13

[Scuola per bambini minorati della vista, Roma] / [Sergio Lenci, Roberto Leonori, Vittore Martelli]. - [1966] . - 1 fascicolo

materia e tecnica: foto b/n, negativi

Note sul contenuto: 17 foto b/n e colori dei disegni e della realizzazione, negativi, stampe a contatto

Segnatura: SL-03.FOT1/13

Fa parte di (non biunivoco): AP 803 Fotografie attività professionale / Sergio Lenci

*CT=806 CR=E507500005755 C=*fascicolo SL-187 busta 61

SL-03.FOT1/14

Nuova Sede Ospedale S. Carlo di Potenza / [Sergio Lenci, Alfredo Lambertucci, Vittore Martelli, Eugenio Micheletti, Anna Maria Pivetti]. - [1967] . - 1 fascicolo, 1 cartella

materia e tecnica: foto b/n e colore

Note sul contenuto: SL-188: 7 foto colore della realizzazione, 9 foto b/n dei plastici di concorso di autori diversi; SL-189: 14 foto colore e b/n di disegni e realizzazione

Segnatura: SL-03.FOT1/14

Fa parte di (non biunivoco): AP 803 Fotografie attività professionale / Sergio Lenci

*CT=806 CR=E507500005756 C=*fascicolo SL-188 busta 61; cartella SL-189 cassetto 1

SL-03.FOT1/15

Ospedale psichiatrico di Nuoro, concorso nazionale per la progettazione di massima / [Sergio Lenci]. - [1967] . - 1 cartella

materia e tecnica: lastre

Note sul contenuto: 3 lastre; motto: AMORE E PSICHE

Segnatura: SL-03.FOT1/15

Fa parte di (non biunivoco): AP 803 Fotografie attività professionale / Sergio Lenci

*CT=806 CR=E507500005757 C=*cartella SL-190 cassetto 1

SL-03.FOT1/16

Nuovo Ospedale a Pietralata, Roma, concorso nazionale / [Sergio Lenci, Vittore Martelli, Ernesto Leschiutta, Edoardo Micheletti]. - [1968] . - 1 fascicolo

materia e tecnica: foto b/n

Note sul contenuto: 1 foto b/n plastico

Segnatura: SL-03.FOT1/16

Fa parte di (non biunivoco): AP 803 Fotografie attività professionale / Sergio Lenci

*CT=806 CR=E507500005758 C=*fascicolo SL-191 busta 61

SL-03.FOT1/17

Quartiere (IACP) Zen Cardillo a Palermo / [Sergio Lenci, Benedetto Colajanni, Maurizio Costa]. - [1969] . - 1 fascicolo, 1 cartella

materia e tecnica: foto b/n, provini, pergamin

Note sul contenuto: SL-192: 15 foto b/n dell'area di concorso, 17 foto b/n dell'opera realizzata, 1 stampa a contatto. Il fascicolo contiene due fogli manoscritti con la descrizione del progetto.; SL-193: foto b/n, negativi e pergamin dell'area di concorso e del plastico di progetto

Segnatura: SL-03.FOT1/17

Fa parte di (non biunivoco): AP 803 Fotografie attività professionale / Sergio Lenci

*CT=806 CR=E507500005759 C=*fascicolo SL-192 busta 61, cartella SL-193 cassetto 3

SL-03.FOT1/18

Piano particolareggiato di Assisi / Sergio Lenci. - [1970] . - 1 fascicolo

materia e tecnica: negativi

Note sul contenuto: "Assisi Alta" [1970]- negativi piazza del Comune e S. Rufino

Segnatura: SL-03.FOT1/18

Fa parte di (non biunivoco): AP 803 Fotografie attività professionale / Sergio Lenci

*CT=806 CR=E507500005760 C=*fascicolo SL-194 busta 62

SL-03.FOT1/19

Edilizia residenziale a Matera / [Sergio Lenci, Vittore Martelli, Ernesto Leschiutta]. - [1970] . - 1 fascicolo
materia e tecnica: foto colore, lastre. - sul fascicolo è riportata la seguente annotazione: "Lastre marzo 1991"

Note sul contenuto: 3 foto colore, 6 lastre

Segnatura: SL-03.FOT1/19

Fa parte di (non biunivoco): AP 803 Fotografie attività professionale / Sergio Lenci

CT=806 CR=E507500005761 C=fascicolo SL-195 busta 62

SL-03.FOT1/20

[Parcheggio interrato in Piazza Matteotti ad Assisi] / [Sergio Lenci, Franco Antonelli]. - [1970] . - 1 fascicolo
materia e tecnica: foto b/n e colore

Note sul contenuto: 2 foto colore, 13 foto b/n

Segnatura: SL-03.FOT1/20

Fa parte di (non biunivoco): AP 803 Fotografie attività professionale / Sergio Lenci

CT=806 CR=E507500005762 C=fascicolo SL-196 busta 62

SL-03.FOT1/21

[Scuola media a Montale, Pistoia] / [Sergio Lenci]. - [1970] . - 1 fascicolo contenente 2 sottofascicoli
materia e tecnica: foto b/n e colore, lastre negativi, fotocopie. - stato di conservazione: problemi di adesione delle lastre e negativi del sottofascicolo 1

Note sul contenuto: sottofascicolo 1: "Montale 23", negativi, lastre, 47 foto b/n e colore dei disegni e della realizzazione; sottofascicolo 2: "Montale 23a", 11 foto b/n e colore della realizzazione, 2 fotocopie di planimetrie

Segnatura: SL-03.FOT1/21

Fa parte di (non biunivoco): AP 803 Fotografie attività professionale / Sergio Lenci

CT=806 CR=E507500005763 C=fascicolo SL-197 busta 62

SL-03.FOT1/22

Scuola materna a Spinaceto, Roma / [Sergio Lenci, Roberto Leonori, Vittore Martelli]. - [1971] . - 1 fascicolo
materia e tecnica: foto b/n e negativi

Note sul contenuto: 9 foto b/n dei disegni e della realizzazione, negativi, stampe a contatto

Segnatura: SL-03.FOT1/22

Fa parte di (non biunivoco): AP 803 Fotografie attività professionale / Sergio Lenci

CT=806 CR=E507500005764 C=fascicolo SL-198 busta 62

SL-03.FOT1/23

Palazzo di Giustizia a Napoli / Sergio Lenci. - [1972] . - 1 cartella

materia e tecnica: foto b/n e pergamin, negativi, lastre

Note sul contenuto: Foto del plastico e dei disegni di progetto

Segnatura: SL-03.FOT1/23

Fa parte di (non biunivoco): AP 803 Fotografie attività professionale / Sergio Lenci

CT=806 CR=E507500005765 C=cartella SL-199 cassetto 5

SL-03.FOT1/24

Scuola elementare a Chioggia / [Sergio Lenci, Roberto Leonori]. - [1972] . - 1 fascicolo

materia e tecnica: foto b/n e colori, negativi, stampe su acetato, fotocopie

Note sul contenuto: 33 foto b/n, 2 foto a colori dei disegni e della realizzazione, stampe a contatto, negativi, stampe su acetato. Nel fascicolo è contenuto anche materiale relativo alla Scuola Elementare di Formello: un piccolo album di foto a colori, 2 copie della "Relazione tecnica illustrativa" del "Progetto per la costruzione di una Scuola Elementare prefabbricata di 12 Aule nel Comune di Formello - Roma "

Segnatura: SL-03.FOT1/24

Fa parte di (non biunivoco): AP 803 Fotografie attività professionale / Sergio Lenci

CT=806 CR=E507500005766 C=fascicolo SL-200 busta 62

SL-03.FOT1/25

Quartiere per le popolazioni colpite dal sisma a Tuscania, Viterbo / [Sergio Lenci, Adriana Soletti]. - [1973] . - 1 fascicolo

materia e tecnica: foto b/n

Note sul contenuto: 1 foto b/n del plastico

Segnatura: SL-03.FOT1/25

Fa parte di (non biunivoco): AP 803 Fotografie attività professionale / Sergio Lenci

CT=806 CR=E507500005767 C=fascicolo SL-201 busta 62

SL-03.FOT1/26

Sede della Cooperativa ITER a Lugo di Romagna, Ravenna / [Sergio Lenci]. - [1974] . - 1 fascicolo, 1 cartella
materia e tecnica: foto b/n e colore, negativi, lastre

Note sul contenuto: SL-202: 4 foto b/n, 1 foto a colori, lastre; SL-203: 1) 39 foto b/n, negativi dei disegni; 2) 17 foto, 3 provini b/n della realizzazione; 3) 83 foto colore+ negativi della realizzazione

Segnatura: SL-03.FOT1/26

Fa parte di (non biunivoco): AP 803 Fotografie attività professionale / Sergio Lenci

CT=806 CR=E507500005768 C=cartella SL-202 cassetto 3, fascicolo SL-203 busta 62

SL-03.FOT1/27

Rione Guasco S. Pietro ad Ancona / [Sergio Lenci, Arnaldo Bruschi, Gianni e Piero Gandolfi, Andrea Reichlin, Franco Zagari, A. Fantini]. - [1975] . - 1 fascicolo contenente 2 sottofascicoli

materia e tecnica: foto colore, lastre

Note sul contenuto: sottofascicolo 1: lastre dei disegni di progetto; sottofascicolo 2: 14 foto a colori di cui una dei disegni.

Segnatura: SL-03.FOT1/27

Fa parte di (non biunivoco): AP 803 Fotografie attività professionale / Sergio Lenci

CT=806 CR=E507500005769 C=fascicolo SL-204 busta 62

SL-03.FOT1/28

Tribunale per minori a Torino / Sergio Lenci. - [1976] . - 1 cartella

materia e tecnica: foto colore

Note sul contenuto: 16 foto a colori della realizzazione

Segnatura: SL-03.FOT1/28

Fa parte di (non biunivoco): AP 803 Fotografie attività professionale / Sergio Lenci

CT=806 CR=E507500005770 C=cartella SL-205 cassetto 5

SL-03.FOT1/29

Assisi, negativi, I e II mandata, nov-dic 1978 / [Sergio Lenci]. - 1978 . - 1 fascicolo

materia e tecnica: foto b/n e colore, negativi

Note sul contenuto: 17 foto a colori, stampe a contatto b/n e negativi di edifici diversi della città.

Segnatura: SL-03.FOT1/29

Fa parte di (non biunivoco): AP 803 Fotografie attività professionale / Sergio Lenci

CT=806 CR=E507500005771 C=fascicolo SL-206 busta 63

SL-03.FOT1/30

Centro Culturale Garofano Rosso / [Sergio Lenci, Ruggero Lenci]. - [1979] . - 1 fascicolo

materia e tecnica: foto colore, lastre

Note sul contenuto: 26 foto a colori dei disegni e del plastico, lastre foto plastico, lastre disegni e schizzi, 1 foglio di appunti

Segnatura: SL-03.FOT1/30

Fa parte di (non biunivoco): AP 803 Fotografie attività professionale / Sergio Lenci

CT=806 CR=E507500005772 C=fascicolo SL-207 busta 63

SL-03.FOT1/31

Parco ex manifattura tabacchi a Bologna / [Sergio Lenci]. - [1979-1984] . - 1 fascicolo

materia e tecnica: foto b/n. - sul fascicolo si trova la seguente annotazione: Bologna / 1979 / lastre (1983)

Note sul contenuto: 2 foto b/n

Segnatura: SL-03.FOT1/31

Fa parte di (non biunivoco): AP 803 Fotografie attività professionale / Sergio Lenci

CT=806 CR=E507500005773 C=fascicolo SL-208 busta63

SL-03.FOT1/32

Area di ricerca scientifica e tecnologica a Trieste / [Sergio Lenci, Bruno Agates, Angelo Zampolini]. - [1982] . - 1 fascicolo

materia e tecnica: foto b/n e colore

Note sul contenuto: 25 foto b/n e colore dei disegni e del plastico

Segnatura: SL-03.FOT1/32

Fa parte di (non biunivoco): AP 803 Fotografie attività professionale / Sergio Lenci

CT=806 CR=E507500005774 C=fascicolo SL-209 busta 63

SL-03.FOT1/33

Atlanta, pubblicazione / [Sergio Lenci]. - [1982] . - 1 fascicolo

materia e tecnica: foto b/n, negativi. - realizzazioni ad Atlanta

Note sul contenuto: 2 provini b/n + negativi

Segnatura: SL-03.FOT1/33

Fa parte di (non biunivoco): AP 803 Fotografie attività professionale / Sergio Lenci

CT=806 CR=E507500005775 C=fascicolo SL-210 busta 63

SL-03.FOT1/34

Parc de La Villette a Parigi, concorso internazionale / [Sergio Lenci, Bruno Agates, Antonino Manzone, H. Saporta, Angelo Zampolini]. - [1982] . - 1 fascicolo

materia e tecnica: foto colore, negativi, diapositive

Note sul contenuto: 3 foto colore, negativi, diapositive di disegni

Segnatura: SL-03.FOT1/34

Fa parte di (non biunivoco): AP 803 Fotografie attività professionale / Sergio Lenci

CT=806 CR=E507500005776 C=fascicolo SL-211 busta 63

SL-03.FOT1/35

Nuova sede dell'ENEL a Pisa, concorso / [Sergio Lenci, Ruggero Lenci, Nilda Valentin]. - [1983] . - 1 fascicolo

materia e tecnica: lastre

Note sul contenuto: lastre delle tavole di concorso

Segnatura: SL-03.FOT1/35

Fa parte di (non biunivoco): AP 803 Fotografie attività professionale / Sergio Lenci

CT=806 CR=E507500005777 C=fascicolo SL-212 busta 63

SL-03.FOT1/36

Teatro dell'Opera La Bastille a Parigi, concorso / [Sergio Lenci, Barbara Cacciapuoti, Roberto Lenci, Ruggero Lenci, Antonino Manzone, Nilda Valentin]. - [1983] . - 1 cartella

materia e tecnica: foto colore, negativi, lastre

Note sul contenuto: 9 foto, 1 lastra, negativi

Segnatura: SL-03.FOT1/36

Fa parte di (non biunivoco): AP 803 Fotografie attività professionale / Sergio Lenci

CT=806 CR=E507500005778 C=cartella SL-213 cassetto 3

SL-03.FOT1/37

Tête Défence a Parigi, concorso / [Sergio Lenci, Roberto Lenci, Ruggero Lenci, Antonino Manzone, Nilda Valentin]. - [1983] . - 1 cartella

materia e tecnica: foto b/n e colore, negativi

Note sul contenuto: 12 foto colore e b/n, negativi dei disegni e del plastico

Segnatura: SL-03.FOT1/37

Fa parte di (non biunivoco): AP 803 Fotografie attività professionale / Sergio Lenci

CT=806 CR=E507500005779 C=cartella SL-214 cassetto 3

SL-03.FOT1/38

Autorimessa Isola del Tronchetto e Viadotto a Venezia / [Sergio Lenci, Alberto Albertini, Ugo Camerino, Giuseppe Creazza, Plinio Danieli, Otto Tognetti (Autorimessa) ; Giuseppe Creazza, E. Scardellato (Viabilità, Isola del Tronchetto - Venezia)]. - [1983-1984] . - 1 cartella, 1 album

materia e tecnica: foto b/n e colore, fotocopie

Note sul contenuto: SL-215: 1) Venezia SVIT / grigliati garage / Feb. 1987 (n°8); 2) Venezia /1983 / plastico intero (n°11); 3) Venezia / Plastico rampa garage (n°9); 4) Venezia / Pilone ponte plastico (n°15); 5) foto a colori plastico viadotto Tronchetto (1a soluz. 1981) / Negativo plastico viadotto (1984) (n°15) il negativo manca; 6) Foto SVIT Venezia sett. 1988 (n°5); 7) arch. Leonori / Plastico arch. Lenci / SVIT (n°7); 8) Venezia SVIT / Plastico B.N. (n°4); 9) VE / Tronchetto / Scelte (n°7); 10) n°41 foto diverse della costruzione dei disegni e dei plastici + 2 fotocopie e 1 foglio di appunti; 11) 8 lastre, 12 foto a colori.; SL-216: album di foto a colori

Segnatura: SL-03.FOT1/38

Fa parte di (non biunivoco): AP 803 Fotografie attività professionale / Sergio Lenci

CT=806 CR=E507500005780 C=cartella SL-215 cassetto 3, album SL-216 cassetto 1

SL-03.FOT1/39

Cà Venier a Venezia / [Sergio Lenci, Ruggero Lenci, Nilda Valentin]. - [1985] . - 1 fascicolo

materia e tecnica: foto colore, negativi

Note sul contenuto: 6 foto colore di disegni, negativi

Segnatura: SL-03.FOT1/39

Fa parte di (non biunivoco): AP 803 Fotografie attività professionale / Sergio Lenci

CT=806 CR=E507500005781 C=fascicolo SL-217 busta 63

SL-03.FOT1/40

Nuova sede della CMC a Ravenna / Sergio Lenci, G. Gamberini. - [1985] . - 1 fascicolo, 1 cartella

materia e tecnica: foto b/n e colore, negativi

Note sul contenuto: SL-218: 21 foto colore, 16 foto b/n su cartone, negativi dei disegni e del plastico; SL-219: 14 foto a colori

Segnatura: SL-03.FOT1/40

Fa parte di (non biunivoco): AP 803 Fotografie attività professionale / Sergio Lenci

CT=806 CR=E507500005782 C=fascicolo SL-218 busta 63; cartella SL-219 cassetto 3

SL-03.FOT1/41

Fabbricato per Servizi e Uffici al Porto di Ravenna [1985-87] / Sergio Lenci, A. Antolini. - [1985] . - 1 fascicolo
progetto non realizzato. - materia e tecnica: foto b/n, negativi

Note sul contenuto: 14 foto b/n, negativi dei disegni e del plastico

Segnatura: SL-03.FOT1/41

Fa parte di (non biunivoco): AP 803 Fotografie attività professionale / Sergio Lenci

CT=806 CR=E507500005783 C=fascicolo SL-220 busta 63

SL-03.FOT1/42

Scuole (Lugo di Romagna, Faenza) / [Sergio Lenci]. - [1985] . - 1 fascicolo

materia e tecnica: foto colore, negativi

Note sul contenuto: negativi (contengono anche 1 striscia di foto personali), 5 foto a colori

Segnatura: SL-03.FOT1/42

Fa parte di (non biunivoco): AP 803 Fotografie attività professionale / Sergio Lenci

CT=806 CR=E507500005784 C=fascicolo SL-221 busta 63

SL-03.FOT1/43

Parcheggio fuori Porta Mojano ad Assisi, progetto / Sergio Lenci, Franco Antonelli. - [1985] . - 1 fascicolo

materia e tecnica: foto colore

Segnatura: SL-03.FOT1/43

Fa parte di (non biunivoco): AP 803 Fotografie attività professionale / Sergio Lenci

CT=806 CR=E507500005785 C=fascicolo SL-222 busta 63

SL-03.FOT1/44

Piano particolareggiato Massimina, Roma / [Sergio Lenci, Bruno Agates, Barbara Cacciapuoti, G. Callegari, A. Ferri, Roberto Lenci, Ruggero Lenci, Antonino Manzone, M.G. Riccardo, Angelo Zampolini]. - [1986] . - 1 fascicolo

materia e tecnica: foto b/n, negativi

Note sul contenuto: 47 foto b/n, negativi

Segnatura: SL-03.FOT1/44

Fa parte di (non biunivoco): AP 803 Fotografie attività professionale / Sergio Lenci

CT=806 CR=E507500005786 C=fascicolo SL-223 busta 63

SL-03.FOT1/45

Ampliamento della Facoltà di Architettura a Roma, concorso / Sergio Lenci. - [1987] . - 1 cartella

materia e tecnica: foto b/n

Note sul contenuto: 13 foto b/n di disegni e tavole con la seguente intestazione: Università degli Studi di Roma - Facoltà di Architettura / VII cattedra di Composizione architettonica / prof. Sergio Lenci - dr. Arch. Barbara Cacciapuoti / Rilievo edifici della facoltà di Architettura / Ricerca in corso sugli spazi disponibili per la didattica / anno 1979 aggiornamento 1985

Segnatura: SL-03.FOT1/45

Fa parte di (non biunivoco): AP 803 Fotografie attività professionale / Sergio Lenci

CT=806 CR=E507500005787 C=cartella SL-224 cassetto 3

SL-03.FOT1/46

Centro Direzionale Commerciale Italia I e II a Mosca / [Sergio Lenci, Ruggero Lenci, Nilda Valentin]. - [1989] . - 1 fascicolo, 1 cartella

materia e tecnica: foto colore, diapositive. - sul fascicolo SL-226 è riportata la seguente annotazione: Lastre marzo 1991
Note sul contenuto: SL-225: 92 foto a colori + diapositive dei luoghi e del plastico; SL-226: 2 foto a colori grande formato

Segnatura: SL-03.FOT1/46

Fa parte di (non biunivoco): AP 803 Fotografie attività professionale / Sergio Lenci

CT=806 CR=E507500005810 C=fascicolo SL-225 busta 63; cartella SL-227 cassetto 3

SL-03.FOT1/47

Peep Castel Giubileo, Roma / [Sergio Lenci, Ruggero Lenci, Nilda Valentin]. - [1989] . - 1 fascicolo

materia e tecnica: foto colore

Note sul contenuto: 23 foto a colori della realizzazione

Segnatura: SL-03.FOT1/47

Fa parte di (non biunivoco): AP 803 Fotografie attività professionale / Sergio Lenci

CT=806 CR=E507500005811 C=fascicolo SL-227 busta 63

SL-03.FOT1/48

Piazza Cavour a Milano, concorso / Sergio Lenci. - [1989] . - 1 fascicolo

materia e tecnica: foto b/n, negativi

Note sul contenuto: 3 foto b/n dei disegni, negativi

Segnatura: SL-03.FOT1/48

Fa parte di (non biunivoco): AP 803 Fotografie attività professionale / Sergio Lenci

CT=806 CR=E507500005812 C=fascicolo SL-228 busta 63

SL-03.FOT1/49

Piazza della Stazione a Milano, concorso / Sergio Lenci [con Ruggero Lenci, Nilda Valentin]. - [1989] . - 1 fascicolo

materia e tecnica: foto b/n e colore, negativi

Note sul contenuto: 3 foto b/n e colore dei disegni, negativi

Segnatura: SL-03.FOT1/49

Fa parte di (non biunivoco): AP 803 Fotografie attività professionale / Sergio Lenci

CT=806 CR=E507500005813 C=fascicolo SL-229 busta 63

SL-03.FOT1/50

Cinta Muraria di Amelia, Terni / Sergio Lenci, ing. E. Marcucci. - [1993] . - 1 fascicolo

materia e tecnica: foto a colori, negativi, stampe su carta e fotocopie

Note sul contenuto: 130 foto a colori alcune incollate su cartoncino, altre sciolte, usate per il disegno del rilievo nella scala 1/50, 14 foto a colori

Segnatura: SL-03.FOT1/50

Fa parte di (non biunivoco): AP 803 Fotografie attività professionale / Sergio Lenci

CT=806 CR=E507500005814 C=fascicolo SL-230 busta 64

SL-03.FOT1/51

[Nuova sede degli uffici dell'amministrazione Provinciale di Foggia, concorso di idee per la progettazione] / [Sergio Lenci]. - [1996] . - 1 fascicolo

materia e tecnica: foto colore e diapositive

Note sul contenuto: 3 foto a colori del plastico e due diapositive

Segnatura: SL-03.FOT1/51

Fa parte di (non biunivoco): AP 803 Fotografie attività professionale / Sergio Lenci

CT=806 CR=E507500005815 C=fascicolo SL-231 busta 64

SL-03.FOT1/52

Edificio residenziale in Via Tor Fiorenza, II piano-III piano / [Sergio Lenci]. - s.d. . - 1 fascicolo contenente 2 sottofascicoli

materia e tecnica: foto colore

Note sul contenuto: sottofascicolo 1: "Via Tor Fiorenza - II piano", 37 foto a colori degli interni di un appartamento; sottofascicolo 2: "Via Tor Fiorenza III piano", 38 foto a colori degli interni di un appartamento

Segnatura: SL-03.FOT1/52

Fa parte di (non biunivoco): AP 803 Fotografie attività professionale / Sergio Lenci

CT=806 CR=E507500005820 C=fascicolo SL-232 cassetto 3

SL-03.FOT1/53

Quartiere INA-Casa a Verona / [Sergio Lenci?]. - s.d. . - 1 fascicolo

materia e tecnica: foto b/n

Note sul contenuto: 2 foto b/n dell'opera realizzata

Segnatura: SL-03.FOT1/53

Fa parte di (non biunivoco): AP 803 Fotografie attività professionale / Sergio Lenci

CT=806 CR=E507500005828 C=fascicolo SL-233 busta 64

SL-03.FOT1/54

Palazzina in Via Marconi / [Sergio Lenci?]. - s.d. . - 1 fascicolo

materia e tecnica: foto b/n

Note sul contenuto: 8 foto b/n dell'opera realizzata

Segnatura: SL-03.FOT1/54

Fa parte di (non biunivoco): AP 803 Fotografie attività professionale / Sergio Lenci

CT=806 CR=E507500005829 C=fascicolo SL-234 busta 64

SL-03.FOT1/55

Palazzo di giustizia a Brescia / Sergio Lenci. - s.d. . - 1 cartella

materia e tecnica: foto b/n

Note sul contenuto: Foto del plastico di base con l'inserimento del progetto

Segnatura: SL-03.FOT1/55

Fa parte di (non biunivoco): AP 803 Fotografie attività professionale / Sergio Lenci

CT=806 CR=E507500005830 C=cartella SL-235 cassetto 5

SL-03.FOT1/56

PRG di Camigliatello Silano in Comune di Spezzano della Sila, Cosenza, concorso / Sergio Lenci, Carlo Aymonino, Carlo Chiarini, F. Vandone. - s.d. . - 1 fascicolo

materia e tecnica: foto b/n

Note sul contenuto: 1 foto b/n dei disegni

Segnatura: SL-03.FOT1/56

Fa parte di (non biunivoco): AP 803 Fotografie attività professionale / Sergio Lenci

CT=806 CR=E507500005831 C=fascicolo SL-236 busta 64

SL-03.FOT1/57

Edificio sede ITALCABLE in via Calabria, progetto di ampliamento / Sergio Lenci. - s.d. . - 1 fascicolo

materia e tecnica: foto b/n

Note sul contenuto: 15 foto b/n

Segnatura: SL-03.FOT1/57

Fa parte di (non biunivoco): AP 803 Fotografie attività professionale / Sergio Lenci

CT=806 CR=E507500005833 C=fascicolo SL-237 busta 64

SL-03.FOT1/58

Raccolta progetti diversi / Sergio Lenci. - s.d. . - 2 album, 1 cartella

materia e tecnica: foto b/n e colore

Note sul contenuto: album SL-238: [palazzo di Giustizia di Lecce, palazzo di giustizia di Brescia, IACP Secondigliano, Napoli], foto dei disegni di progetto e dei plastici; album SL-239: [Risanamento Sassi - Quartiere A, Cooperativa edilizia in via S. Fabiano Roma (1959), Edifici residenziali, Centro sociale in via Campana a Rimini, ristrutturazione ufficio postale, Padiglione della Biennale di Venezia, Concorso per il palazzo della sede della Cassa centrale di risparmio V.E. in Catania (1959), palazzo di Giustizia di Lecce], foto dei disegni di progetto e delle opere realizzate; cartella SL-240: 3 foto a colori, ciascuna riproduce più immagini di progetti diversi

Segnatura: SL-03.FOT1/58

Fa parte di (non biunivoco): AP 803 Fotografie attività professionale / Sergio Lenci

CT=806 CR=E507500005834 C=album SL-238 cassetto 5, album SL-239 cassetto 5, cartella SL-240 cassetto 5

SL-03.FOT1/59

[Raccolta foto architetture di autori diversi] / [autori diversi]. - s.d. . - 1 fascicolo contenete 18 sottofascicoli

materia e tecnica: foto b/n, colore, negativi, diapositive

Note sul contenuto: sottofascicolo n°1: "Campanile Betlem - maggio 96" negativi; sottofascicolo n° 2: "Le Corbusier Ronchamp 1965" 12 foto b/n, negativi; sottofascicolo n°3: "S. Pietro" e "Sala Pio XII" provini e negativi; sottofascicolo n°4: "Vedute di Roma più interno 747" negativi; sottofascicolo n°5: "Roma bianco e nero - Provini" b/n e negativi; sottofascicolo n°6: "Cortili edilizia popolare Roma" provini b/n e negativi; sottofascicolo n°7: valle Giulia - Facoltà di architettura 15 foto a colori; sottofascicolo n°8: Milano 14 foto a colori, negativi; sottofascicolo n°9: "Vicenza città" 14 foto b/n; sottofascicolo n°10: "Ravenna - ottobre 85" 8 foto a colori; sottofascicolo n°11: "Ravenna Ferrara XXII"

negativi; sottofascicolo n°12: città della Jugoslavia diapositive; sottofascicolo n°13: Bruxelles 4 diapositive; sottofascicolo n°14: Raccolta immagini 41 immagini incollate su cartoncino; sottofascicolo n° 15: [Ridolfi Terni] 3 foto b/n; sottofascicolo n° 16: "veduta generale città di Roma", negativo; sottofascicolo n°17: Spoleto, la Rocca; sottofascicolo n. 18: Chiese

Segnatura: SL-03.FOT1/59

Fa parte di (non biunivoco): AP 803 Fotografie attività professionale / Sergio Lenci

CT=806 CR=E507500005836 C=fascicolo SL-241 busta 64

SL-03.FOT1/62

Foto s.i. / [autori ignoti]. - s.d. . - 2 fascicoli, 1 cartella

materia e tecnica: foto b/n, colore, negativi e fotocopie

Note sul contenuto: SL-242: Veduta prospettica a colori ; SL-243: Torino, concorso[?], 2 foto b/n dei disegni; SL-244: soggetti non identificati, 100 foto, negativi, 4 lastre, fotocopie

Segnatura: SL-03.FOT1/62

Fa parte di (non biunivoco): AP 803 Fotografie attività professionale / Sergio Lenci

CT=806 CR=E507500005835 C=fascicolo SL-242 busta 64; fascicolo SL-243 busta 64; cartella SL-244 cassetto 5

SL-03.FOT2

Fotografie attività didattica / Sergio Lenci. - 1972 - 1992 . - 22 fascicoli, 11 scatole

stato di conservazione: buono

Note sul contenuto: La serie è composta da 1 unità ordinate secondo il criterio cronologico, riferite all'attività didattica svolta nella Facoltà di Architettura di Roma.

Denominazione soggetto produttore: Sergio Lenci

Segnatura: SL-03.FOT2

Fa parte di (non biunivoco): AP 803 Fotografie / Sergio Lenci

CT=803 CR=E507500005434

SL-03.FOT2/01

Università - Didattica - Foto lavori studenti / Sergio Lenci. - 00/00/1972-00/00/1992 . - 22 fascicoli, 11 scatole

materia e tecnica: foto b/n e colore, lastre, negativi, diapositive

Note sul contenuto: dal SL-246 al SL-267, dal SL-270 al SL-273: lavori studenti (1972-1992); SL-268: materiale per la didattica: 10 foto b/n estratti da "M. Jacopo Berozzi da Vignola, Gli Ordini d'Architettura Civile" 10 foto b/n estratti da "M. Jacopo Berozzi da Vignola, Gli Ordini d'Architettura Civile"; SL-269: J. Oud e edilizia olandese anni Venti

Segnatura: SL-03.FOT2/01

Fa parte di (non biunivoco): AP 803 Fotografie attività didattica / Sergio Lenci

CT=806 CR=E507500005817 C=fascicolo SL-246, fascicolo SL-247, fascicolo SL-248, fascicolo SL-249, scatola SL-250, fascicolo SL-251, fascicolo SL-252, scatola SL-253 (1-4), scatola SL-254, scatola SL-255, fascicolo SL-256, fascicolo SL-257, fascicolo SL-258, fascicolo SL-259, fascicolo SL-260, fascicolo SL-261, fascicolo SL-262, fascicolo SL-263, fascicolo SL-264, fascicolo SL-265, scatola SL-266, fascicolo SL-267, fascicolo SL-268, fascicolo SL-269, fascicolo SL-270, fascicolo SL-271, fascicolo SL-272, scatola SL-273(1-3), cassetto 6

SL-04.PLA

Plastici / Sergio Lenci. - [1959] - [1989] . - 10 plastici

stato di conservazione: buono. - criteri di catalogazione: il materiale documentario relativo ai progetti appartenenti alle tipologie di edilizia carceraria, dopo la registrazione dei dati essenziali, è stato condizionato separatamente ma non visionato e non inserito in Easycat, questo comporta dei salti nella numerazione progressiva delle segnanature

Note sul contenuto: la serie è composta da 10 plastici relativi a 8 progetti ordinati secondo il criterio cronologico, riferite all'attività professionale e didattica

Denominazione soggetto produttore: Sergio Lenci

Segnatura: SL-04.PLA

Fa parte di (non biunivoco): AP 802 Lenci Sergio : Archivio

CT=803 CR=E507500005426

SL-04.PLA/01

[Biblioteca Nazionale di Roma, concorso] / [Sergio Lenci]. - [1959] . - 1 plastico

collocato al secondo piano, di fronte alla stanza 5

Segnatura: SL-04.PLA/01

Fa parte di (non biunivoco): AP 803 Plastici / Sergio Lenci

CT=805 CR=E507500005425 C=plastico SL-01

SL-04.PLA/03

[Quartiere Gescal a Secondigliano, Napoli] / [Sergio Lenci, Alfredo Lambertucci]. - [1965] . - 1 plastico

collocato di fronte alla stanza 10

Segnatura: SL-04.PLA/03

Fa parte di (non biunivoco): AP 803 Plastici / Sergio Lenci

CT=805 CR=E507500005439 C=plastico SL-03

SL-04.PLA/04

[Autorimessa all'isola del Tronchetto a Venezia] / [Sergio Lenci, Alberto Albertini, Ugo Camerino, Giuseppe Creazza, Plinio Danieli, Otto Tognetti]. - [1983] . - 3 plastici

collocati al secondo piano, di fronte alle stanze 7a, 3, 8

Segnatura: SL-04.PLA/04

Fa parte di (non biunivoco): AP 803 Plastici / Sergio Lenci

CT=805 CR=E507500005440 C=plastici SL-04, SL-05, SL-06

SL-04.PLA/05

Borghetto Flaminio a Roma, Corso di composizione IV / [Sergio Lenci]. - 1.1000. - [1984] . - 1 plastico

collocato al secondo piano di fronte alla stanza 12a

Segnatura: SL-04.PLA/05

Fa parte di (non biunivoco): AP 803 Plastici / Sergio Lenci

CT=805 CR=E507500005446 C=plastico SL-07

SL-04.PLA/06

[Centro Italia 2 a Mosca] / [Sergio Lenci, Ruggero Lenci, Nilda Valentin]. - [1989] . - 1 plastico

collocato al secondo piano di fronte alla stanza 13

Segnatura: SL-04.PLA/06

Fa parte di (non biunivoco): AP 803 Plastici / Sergio Lenci

CT=805 CR=E507500005447 C=plastico SL-08

SL-04.PLA/07

[Complesso edilizio] / [Sergio Lenci]. - [s.d.] . - 1 plastico

collocato al secondo piano di fronte alla stanza 13

Segnatura: SL-04.PLA/07

Fa parte di (non biunivoco): AP 803 Plastici / Sergio Lenci

CT=805 CR=E507500005449 C=plastico SL-09

SL-04.PLA/08

[Copertura di edificio] / [Sergio Lenci]. - [s.d.] . - 1 plastico

collocato in archivio

Segnatura: SL-04.PLA/08

Fa parte di (non biunivoco): AP 803 Plastici / Sergio Lenci

CT=805 CR=E507500005450 C=plastico SL-10